農業試驗所特刊第 167 號

番椒種原圖說

Pepper Illustrations

序言

番椒包含辣椒及甜椒為茄科一年或多年生作物，原產於南美洲秘魯及中美洲墨西哥一帶。番椒屬有 5 個主要栽培種，大部分彩色甜椒及辣椒之栽培品種屬於 *Capsicum annuum*；*C. frutescens* 為野生種小辣椒，灌木或亞灌木；*C. chinense* 可抗黃萎病，廣泛分布於熱帶美洲；*C. baccatum* 主要產於南美洲，是抗 TMV 和 CMV 等病毒病的重要種原；*C. pubescens* 有黑色種子及紫色花，為具有獨特型態的栽培種。

番椒用途廣泛，辣椒除供鮮食，大多乾燥磨粉或製成辣椒醬銷售。甜椒，幼果期採收品種，食用青色嫩果，多需煮熟後食用；在果實成熟期採收，果皮成熟轉色，呈紅、黃、綠、橙、紫等色澤，味甜可供生食。另外，果實顏色變化豐富之雞心椒則常做為觀賞盆栽。

台灣 2010 年番椒栽培面積 2, 333 公頃，年產量 23, 503 公噸，是台灣重要蔬菜產。番椒品種多樣，維生素含量豐富，有益人體健康，加工品耐儲運利於運銷，亦可栽培多樣品種，轉型為番椒生產觀光農場，增加農民收益。

國家作物種原中心歷年來累計收集及保存番椒種原 5051 份，2011 年 9 月至 2012 年 7 月種植及調查來自中國、美國、印尼、印度、馬來西亞等國及國內各地收集之番椒種原 100 種，調查項目包括株型、花、果實等 35 個項目，調查資料著重於果實性狀，果型、果色、果重（果實大小）、果實辣味等，並輔以果實、植株及花照片，方便參考者使用，也希望因此可增加番椒種原使用率，育成更多優良番椒品種，造福台灣民眾。

農業試驗所所長

陳駿季

中華民國101年11月

番椒 種原圖說

Pepper Illustrations

目錄1

品種代碼：00A05001	1
品種代碼：00A05017	2
品種代碼：08A01536	3
品種代碼：08A01537	4
品種代碼：98A02928	5
品種代碼：00A04987	6
品種代碼：00A04991	7
品種代碼：00A04995	8
品種代碼：00A05002	9
品種代碼：00A05003	10
品種代碼：00A04990	11
品種代碼：00A04997	12
品種代碼：00A04999	13
品種代碼：00A05005	14
品種代碼：96A08529	15
品種代碼：00A04737	16
品種代碼：00A04989	17
品種代碼：98A03016	18
品種代碼：00A05000	19
品種代碼：00A05006	20
品種代碼：00A05027	21
品種代碼：00A05028	22

目錄2

品種代碼：00A05053	23
品種代碼：00A05009	24
品種代碼：00A05010	25
品種代碼：00A05018	26
品種代碼：05A06894	27
品種代碼：05A06914	28
品種代碼：08A01523	29
品種代碼：97A03294	30
品種代碼：98A03013	31
品種代碼：00A04992	32
品種代碼：00A04993	33
品種代碼：00A05037	34
品種代碼：00A05038	35
品種代碼：00A05055	36
品種代碼：05A01223	37
品種代碼：05A01224	38
品種代碼：05A01226	39
品種代碼：05A01227	40
品種代碼：05A01235	41
品種代碼：05A01236	42
品種代碼：00A04986	43
品種代碼：00A05004	44
品種代碼：05A01220	45
品種代碼：05A01228	46
品種代碼：06A00647	47
品種代碼：06A00648	48
品種代碼：06A00649	49
品種代碼：06A00656	50

目錄3

品種代碼： 06A00657 51
品種代碼： 06A00659 52
品種代碼： 96A08516 53
品種代碼： 96A08517 54
品種代碼： 96A08518 55
品種代碼： 96A08520 56
品種代碼： 96A08521 57
品種代碼： 96A08522 58
品種代碼： 96A08524 59
品種代碼： 96A08525 60
品種代碼： 96A08528 61
品種代碼： 96A08530 62
品種代碼： 98A02941 63
品種代碼： 98A03012 64
品種代碼： 98A03014 65
品種代碼： 98A03017 66
品種代碼： 98A03018 67
品種代碼： 98A03019 68
品種代碼： 00A05040 69
品種代碼： 00A05041 70
品種代碼： 00A05042 71
品種代碼： 00A05043 72
品種代碼： 00A05044 73
品種代碼： 00A05045 74
品種代碼： 00A05026 75
品種代碼： 00A05056 76
品種代碼： 00A05011 77
品種代碼： 00A05013 78

目錄4

品種代碼： 00A05016	79
品種代碼： 00A05019	80
品種代碼： 00A05020	81
品種代碼： 00A05022	82
品種代碼： 00A05031	83
品種代碼： 00A05032	84
品種代碼： 98A02923	85
品種代碼： 00A05007	86
品種代碼： 00A05021	87
品種代碼： 00A05052	88
品種代碼： 00A05024	89
品種代碼： 00A05029	90
品種代碼： 00A05049	91
品種代碼： 98A02912	92
品種代碼： 00A05025	93
品種代碼： 00A05046	94
品種代碼： 00A05054	95
品種代碼： 00A04738	96
品種代碼： 05A01221	97
品種代碼： 97A03291	98
品種代碼： 00A05051	99
品種代碼： 00A05035	100

番椒 種原圖說

品種代碼：00A05001

1. 株型

植株生長習性：中間型

莖色：綠色

分枝性：強

節色：紫色

2. 葉片

葉形：披針形

葉均長 (cm)：8.1

葉色：濃綠色

葉均寬 (cm)：3.4

3. 花

花色：白色

花藥色：藍色

雄不稔性：無

每葉腋花梗數：1

花朵平均直徑 (cm)：3.1

花萼形狀：緊繞

自交不親合：無

播種至開花日數：約 85 天
(50% 植株第 2 花節開花)

4. 果實

未成熟果色：綠色

果姿：不一定

每果位著果數：1 果

果形（縱切面）：細長三角形

花梗連接處果形：平

果面光澤：少

果面粗細：粗

果均長 (cm)：7.2

果均重 (g)：7.5

心室數：2

果面條溝：無

種子顏色：淺黃色

成熟果色：紅色

著果集中性：全株

著果性：豐多

果形（橫切面）：圓形

果尖果形：尖

果面性狀：條紋

果梗長 (cm)：1.6

果均寬 (cm)：1.6

果肉厚 (mm)（果實最寬處）：2

果實辣味：強辣

果皮質：硬

播種至果實成熟日數：約 165 天
(50% 植株有成熟果)

5. 其他：常用於製作辣椒粉

Pepper Illustrations

品種代碼：00A05017

1. 株型

植株生長習性：中間型

莖色：綠色

分枝性：強

節色：紫色

2. 葉片

葉形：披針形

葉均長（cm）：5.5

葉色：綠色

葉均寬（cm）：2.8

3. 花

花色：白色

花藥色：紫色

雄不稔性：無

每葉腋花梗數：1

花朵平均直徑（cm）：2.3

花萼形狀：緊繞

自交不親合：無

播種至開花日數：約 65 天（50% 植株第 2 花節開花）

4. 果實

未成熟果色：綠色

果姿：向下

每果位著果數：1 果

果形（縱切面）：細長三角形

花梗連接處果形：平

果面光澤：少

果面粗細：中

果均長（cm）：7.6

果均重（g）：4.0

心室數：2

果面條溝：無

種子顏色：淺黃色

成熟果色：紅色

著果集中性：中位

著果性：豐多

果形（橫切面）：圓形

果尖果形：尖

果面性狀：微皺

果梗長（cm）：2.7

果均寬（cm）：1.1

果肉厚（mm）（果實最寬處）：2

果實辣味：微辣

果皮質：硬

播種至果實成熟日數：約 155 天（50% 植株有成熟果）

番椒 種原圖說

品種代碼：08A01536

1. 株型

植株生長習性：中間型
分枝性：強
莖色：紫綠混合色
節色：紫色

2. 葉片

葉形：披針形
葉色：綠色
葉均長 (cm)：10.6
葉均寬 (cm)：4.4

3. 花

花色：白色
花朵平均直徑 (cm)：1.5
花藥色：紫色
花萼形狀：緊縮
雄不稔性：無
自交不親合：無
每葉腋花梗數：1
播種至開花日數：約 65 天
(50% 植株第 2 花節開花)

4. 果實

未成熟果色：綠色
成熟果色：紅色
果姿：向下
著果集中性：中、上位
每果位著果數：1 果
著果性：多
果形（縱切面）：細長三角形
果形（橫切面）：圓形
花梗連接處果形：平
果尖果形：尖
果面光澤：中
果面性狀：微皺
果面粗細：細
果梗長 (cm)：2.9
果均長 (cm)：7.2
果均寬 (cm)：1.1
果均重 (g)：4.5
果肉厚 (mm)（果實最寬處）：1
心室數：2
果實辣味：中辣
果面條溝：淺
果皮質：軟
種子顏色：淺黃色
播種至果實成熟日數：約 155 天
(50% 植株有成熟果)

Pepper Illustrations

品種代碼：08A01537

1. 株型

植株生長習性：中間型

分枝性：中

莖色：紫綠混合色

節色：紫色

2. 葉片

葉形：卵形

葉色：濃綠色

葉均長 (cm)：9.8

葉均寬 (cm)：6.3

3. 花

花色：白色

花朵平均直徑 (cm)：1.7

花藥色：藍色

花萼形狀：緊繞

雄不稔性：無

自交不親合：無

每葉腋花梗數：1

播種至開花日數：約 65 天
(50% 植株第 2 花節開花)

4. 果實

未成熟果色：綠色

成熟果色：紅色

果姿：向下

著果集中性：中位

每果位著果數：1 果

著果性：豐多

果形（縱切面）：細長三角形

果形（橫切面）：圓形、三角形

花梗連接處果形：平

果尖果形：尖

果面光澤：多

果面性狀：平滑

果面粗細：細

果梗長 (cm)：4.9

果均長 (cm)：11.7

果均寬 (cm)：2.2

果均重 (g)：21.2

果肉厚 (mm)（果實最寬處）：3

心室數：2、3

果實辣味：中辣

果面條溝：無

果皮質：硬

種子顏色：淺黃色

播種至果實成熟日數：約 145 天
(50% 植株有成熟果)

番椒 種原圖說

品種代碼：98A02928

1. 株型

植株生長習性：中間型　　分枝性：強

莖色：紫綠混合色　　節色：紫色

2. 葉片

葉形：披針形　　葉色：綠色

葉均長（cm）：7.8　　葉均寬（cm）：3.1

3. 花

花色：白色　　花朵平均直徑（cm）：1.5

花藥色：紫色　　花萼形狀：張開

雄不稔性：無　　自交不親合：無

每葉腋花梗數：1　　播種至開花日數：約 60 天（50% 植株第 2 花節開花）

4. 果實

未成熟果色：綠色　　成熟果色：紅色

果姿：向上　　著果集中性：中位

每果位著果數：1 果　　著果性：豐多

果形（縱切面）：細長三角形　　果形（橫切面）：圓形

花梗連接處果形：平　　果尖果形：尖

果面光澤：多　　果面性狀：微皺

果面粗細：細　　果梗長（cm）：3.1

果均長（cm）：7.3　　果均寬（cm）：1.2

果均重（g）：3.1　　果肉厚（mm）（果實最寬處）：1.5

心室數：2　　果實辣味：不辣

果面條溝：無　　果皮質：硬

種子顏色：淺黃色　　播種至果實成熟日數：約 140 天（50% 植株有成熟果）

Pepper Illustrations

品種代碼：00A04987

1. 株型

植株生長習性：直立型
分枝性：強
莖色：紫綠混合色
節色：紫色

2. 葉片

葉形：卵形
葉色：綠色
葉均長 (cm)：10.8
葉均寬 (cm)：5.8

3. 花

花色：白色
花朵平均直徑 (cm)：2.0
花藥色：黃藍混合色
花萼形狀：緊繞
雄不稔性：無
自交不親合：無
每葉腋花梗數：1
播種至開花日數：約 60 天（50% 植株第 2 花節開花）

4. 果實

未成熟果色：綠色
成熟果色：紅色
果姿：向下
著果集中性：中位
每果位著果數：1 果
著果性：豐多
果形（縱切面）：三角形
果形（橫切面）：三角形、圓形
花梗連接處果形：平
果尖果形：尖
果面光澤：少
果面性狀：極皺
果面粗細：中
果梗長 (cm)：6.7
果均長 (cm)：10.1
果均寬 (cm)：4.5
果均重 (g)：41.8
果肉厚 (mm)（果實最寬處）：2
心室數：3、4
果實辣味：不辣
果面條溝：淺
果皮質：硬
種子顏色：淺黃色
播種至果實成熟日數：約 170 天（50% 植株有成熟果）

番椒 種原圖說

品種代碼：00A04991

1. 株型

植株生長習性：匍匐型　分枝性強：強

莖色：紫綠混合色　節色：紫色

2. 葉片

葉形：卵形　葉色：綠色

葉均長（cm）：10.2　葉均寬（cm）：5.4

3. 花

花色：白色　花朵平均直徑（cm）：2.8

花藥色：黃紫混合色　花萼形狀：張開

雄不稔性：無　自交不親合：無

每葉腋花梗數：1、2　播種至開花日數：約 70 天（50% 植株第 2 花節開花）

4. 果實

未成熟果色：綠色、褐色　成熟果色：紅色

果姿：向下　著果集中性：下位

每果位著果數：1 果　著果性：豐多

果形（縱切面）：三角形　果形（橫切面）：圓形、四邊形

花梗連接處果形：平、淺凹　果尖果形：尖

果面光澤：中　果面性狀：微皺

果面粗細：中　果梗長（cm）：5.8

果均長（cm）：11.2　果均寬（cm）：4.6

果均重（g）：59.4　果肉厚（mm）（果實最寬處）：3

心室數：2~4　果實辣味：微辣

果面條溝：無　果皮質：硬

種子顏色：淺黃色　播種至果實成熟日數：約 150 天（50% 植株有成熟果）

Pepper Illustrations

品種代碼：00A04995

1. 株型

植株生長習性：中間型

莖色：綠色

分枝性：中

節色：紫色

2. 葉片

葉形：卵形

葉均長（cm）：9.6

葉色：綠色

葉均寬（cm）：5.5

3. 花

花色：白色

花藥色：紫色

雄不稔性：無

每葉腋花梗數：1

花朵平均直徑（cm）：3.2

花萼形狀：張開

自交不親合：無

播種至開花日數：約 90 天（50% 植株第 2 花節開花）

4. 果實

未成熟果色：綠色

果姿：向下

每果位著果數：1 果

果形（縱切面）：三角形

花梗連接處果形：平

果面光澤：中

果面粗細：中

果均長（cm）：11.1

果均重（g）：32.5

心室數：3

果面條溝：無

種子顏色：淺黃色

成熟果色：紅色

著果集中性：中位

著果性：豐多

果形（橫切面）：圓形

果尖果形：尖

果面性狀：平滑

果梗長（cm）：4.5

果均寬（cm）：2.9

果肉厚（mm）（果實最寬處）：2

果實辣味：微辣

果皮質：硬

播種至果實成熟日數：約 165 天（50% 植株有成熟果）

番椒 種原圖說

品種代碼：00A05002

1. 株型

植株生長習性：中間型

莖色：紫綠混合色

分枝性：強

節色：紫色

2. 葉片

葉形：披針形

葉均長（cm）：10.8

葉色：淺綠色

葉均寬（cm）：5.6

3. 花

花色：白色

花藥色：紫色

雄不稔性：無

每葉腋花梗數：1

花朵平均直徑（cm）：2.2

花萼形狀：張開

自交不親合：無

播種至開花日數：約 85 天
（50% 植株第 2 花節開花）

4. 果實

未成熟果色：綠色

果姿：向下

每果位著果數：1 果

果形（縱切面）：細長三角形

花梗連接處果形：平

果面光澤：多

果面粗細：細

果均長（cm）：11.1

果均重（g）：19.8

心室數：2、3

果面條溝：淺

種子顏色：淺黃色

成熟果色：紅色

著果集中性：下位

著果性：豐多

果形（橫切面）：圓形

果尖果形：尖

果面性狀：微皺

果梗長（cm）：3.6

果均寬（cm）：2.7

果肉厚（mm）（果實最寬處）：2

果實辣味：強辣

果皮質：硬

播種至果實成熟日數：約 165 天
（50% 植株有成熟果）

品種代碼：00A05003

1. 株型

植株生長習性：中間型　　分枝性：強

莖色：綠色　　節色：紫色

2. 葉片

葉形：卵形　　葉色：淺綠色

葉均長 (cm)：8.7　　葉均寬 (cm)：4.5

3. 花

花色：白色　　花朵平均直徑 (cm)：2.0

花藥色：藍色　　花萼形狀：張開

雄不稔性：無　　自交不親合：無

每葉腋花梗數：1　　播種至開花日數：約 85 天 (50% 植株第 2 花節開花)

4. 果實

未成熟果色：綠色　　成熟果色：紅色

果姿：向下　　著果集中性：全株

每果位著果數：1 果　　著果性：豐多

果形(縱切面)：角形、三角形　　果形(橫切面)：圓形

花梗連接處果形：平　　果尖果形：鈍、尖

果面光澤：多　　果面性狀：稜皺

果面粗細：細　　果梗長 (cm)：3.6

果均長 (cm)：13.5　　果均寬 (cm)：2.7

果均重 (g)：28.8　　果肉厚 (mm)(果實最寬處)：2

心室數：3、4　　果實辣味：強辣

果面條溝：深　　果皮質：微軟

種子顏色：淺黃色　　播種至果實成熟日數：約 170 天 (50% 植株有成熟果)

番椒 種原圖說

品種代碼：00A04990

1. 株型

植株生長習性：匍匐型　　分枝性：中

莖色：綠色　　節色：紫色

2. 葉片

葉形：卵形　　葉色：綠色

葉均長 (cm)：8.8　　葉均寬 (cm)：3.9

3. 花

花色：白色　　花朵平均直徑 (cm)：2.0

花藥色：淺藍色　　花萼形狀：張開

每葉腋花梗數：1　　自交不親合：無

播種至開花日數：約 65 天
(50% 植株第 2 花節開花)

4. 果實

未成熟果色：綠色、褐色　　成熟果色：紅色

果姿：向下　　著果集中性：下位

每果位著果數：1 果　　著果性：豐多

果形（縱切面）：心形、方形　　果形（橫切面）：圓形

花梗連接處果形：淺凹、深凹　　果尖果形：尖

果面光澤：多　　果面性狀：極皺

果面粗細：細　　果梗長 (cm)：3.8

果均長 (cm)：6.9　　果均寬 (cm)：5.7

果均重 (g)：72.9　　果肉厚 (mm)（果實最寬處）：2

心室數：3、4　　果實辣味：強辣

果面條溝：深　　果皮質：硬

種子顏色：淺黃色　　播種至果實成熟日數：約 150 天
(50% 植株有成熟果)

Pepper Illustrations

品種代碼：00A04997

1. 株型

植株生長習性：直立型
分枝性：強
莖色：紫綠混合色
節色：紫色

2. 葉片

葉形：卵形
葉色：綠色
葉均長（cm）：11.6
葉均寬（cm）：6.4

3. 花

花色：白色
花朵平均直徑（cm）：2.3
花藥色：紫色
花萼形狀：張開
雄不稔性：無
自交不親合：無
每葉腋花梗數：1
播種至開花日數：約 85 天（50% 植株第 2 花節開花）

4. 果實

未成熟果色：紫綠混合色、黃紫混合色
成熟果色：橙色、紅色
果姿：向下
著果集中性：全株
每果位著果數：1 果
著果性：豐多
果形（縱切面）：三角形
果形（橫切面）：圓形
花梗連接處果形：平
果尖果形：尖
果面光澤：中
果面性狀：微皺
果面粗細：細
果梗長（cm）：4.1
果均長（cm）：5.9
果均寬（cm）：1.5
果均重（g）：8.9
果肉厚（mm）（果實最寬處）：3
心室數：2、3
果實辣味：中辣
果面條溝：淺
果皮質：微軟
種子顏色：淺黃色
播種至果實成熟日數：約 170 天（50% 植株有成熟果）

番椒 種原圖說

品種代碼：00A04999

1. 株型

植株生長習性：中間型
分枝性：中
莖色：綠色
節色：紫色

2. 葉片

葉形：披針形
葉色：濃綠色
葉均長 (cm)：9.9
葉均寬 (cm)：4.8

3. 花

花色：白色
花朵平均直徑 (cm)：3
花藥色：藍色
花萼形狀：張開
雄不稔性：無
自交不親合：無
每葉腋花梗數：1、2
播種至開花日數：約 85 天 (50% 植株第 2 花節開花)

4. 果實

未成熟果色：黃綠色、褐色
成熟果色：紅色、橙色
果姿：向下
著果集中性：上位、中位
每果位著果數：1 果
著果性：豐多
果形（縱切面）：三角形
果形（橫切面）：圓形
花梗連接處果形：平
果尖果形：尖
果面光澤：多
果面性狀：微皺
果面粗細：細
果梗長 (cm)：4.8
果均長 (cm)：8.3
果均寬 (cm)：2.9
果均重 (g)：22.0
果肉厚 (mm)（果實最寬處）：3
心室數：2、3
果實辣味：強辣
果面條溝：無
果皮質：硬
種子顏色：淺黃色
播種至果實成熟日數：約 170 天 (50% 植株有成熟果)

品種代碼：00A05005

1. 株型

植株生長習性：直立型
莖色：綠色
分枝性：強
節色：紫色

2. 葉片

葉形：卵形
葉均長（cm）：11
葉色：綠色
葉均寬（cm）：4.7

3. 花

花色：白色
花藥色：藍色
雄不稔性：無
每葉腋花梗數：1、2
花朵平均直徑（cm）：2.5
花萼形狀：張開
自交不親合：無
播種至開花日數：約 100 天
（50% 植株第 2 花節開花）

4. 果實

未成熟果色：綠色
果姿：向下
每果位著果數：1 果
果形（縱切面）：三角形
花梗連接處果形：平
果面光澤：中
果面粗細：細
果均長（cm）：6.6
果均重（g）：17.4
心室數：2
果面條溝：淺
種子顏色：淺黃色
成熟果色：紅色
著果集中性：下位
著果性：少
果形（橫切面）：圓形、橢圓形
果尖果形：尖
果面性狀：微皺
果梗長（cm）：2.9
果均寬（cm）：3.2
果肉厚（mm）（果實最寬處）：3
果實辣味：不辣
果皮質：硬
播種至果實成熟日數：約 185 天
（50% 植株有成熟果）

品種代碼：96A08529

1. 株型

植株生長習性：中間型

莖色：綠色

分枝性：中

節色：綠色

2. 葉片

葉形：卵形

葉均長 (cm)：12.6

葉色：濃綠色

葉均寬 (cm)：6.9

3. 花

花色：白色

花藥色：淺藍色

雄不稔性：無

每葉腋花梗數：1~3

花朵平均直徑 (cm)：2.9

花萼形狀：張開

自交不親合：無

播種至開花日數：約 60 天

(50% 植株第 2 花節開花)

4. 果實

未成熟果色：綠色

果姿：向下

每果位著果數：1 果

果形（縱切面）：三角形

花梗連接處果形：平

果面光澤：多

果面粗細：中

果均長 (cm)：9.1

果均重 (g)：166.5

心室數：4

果面條溝：淺

種子顏色：淺黃色

成熟果色：紅色

著果集中性：中、下位

著果性：多

果形（橫切面）：圓形、四邊形

果尖果形：尖

果面性狀：微皺

果梗長 (cm)：3.4

果均寬 (cm)：6.7

果肉厚 (mm)（果實最寬處）：8

果實辣味：不辣

果皮質：硬

播種至果實成熟日數：約 155 天

(50% 植株有成熟果)

Pepper Illustrations

品種代碼：00A04737

1. 株型

植株生長習性：匍匐型
莖色：綠色
分枝性：中
節色：綠色

2. 葉片

葉形：卵形
葉均長（cm）：5.5
葉色：綠色
葉均寬（cm）：2.8

3. 花

花色：白色
花藥色：紫色
雄不稔性：無
每葉腋花梗數：1
花朵平均直徑（cm）：2.3
花萼形狀：花瓣張開
自交不親合：無
播種至開花日數：約 75 天
（50% 植株第 2 花節開花）

4. 果實

未成熟果色：綠色
果姿：向下
每果位著果數：1 果
果形（縱切面）：梯形
花梗連接處果形：平
果面光澤：多
果面粗細：細
果均長（cm）：6.3
果均重（g）：11.3
心室數：3
果面條溝：淺
種子顏色：淺黃色
成熟果色：紅色
著果集中性：下位
著果性：多
果形（橫切面）：圓形
果尖果形：鈍
果面性狀：微皺
果梗長（cm）：1.6
果均寬（cm）：2.9
果肉厚（mm）（果實最寬處）：2
果實辣味：強辣
果皮質：微軟
播種至果實成熟日數：約 150 天
（50% 植株有成熟果）

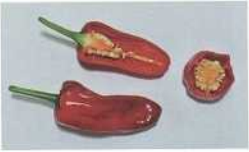

番椒 種原圖說

品種代碼：00A04989

1. 株型

植株生長習性：中間型
莖色：綠色
分枝性：中
節色：紫色

2. 葉片

葉形：卵形
葉均長（cm）：12.6
葉色：綠色
葉均寬（cm）：6.2

3. 花

花色：白色
花藥色：黃藍混合色
雄不稔性：無
每葉腋花梗數：1
花朵平均直徑（cm）：1.9
花萼形狀：張開
自交不親合：無
播種至開花日數：約 70 天
（50% 植株第 2 花節開花）

4. 果實

未成熟果色：綠色
果姿：不一定
每果位著果數：1 果
果形（縱切面）：
長方形、梯形、三角形
花梗連接處果形：平
果面光澤：中
果面粗細：細
果均長（cm）：8.6
果均重（g）：35.0
心室數：3、4
果面條溝：淺
種子顏色：淺黃色
成熟果色：紅色
著果集中性：中位、下位
著果性：多
果形（橫切面）：圓形
果尖果形：鈍、尖
果面性狀：微皺
果梗長（cm）：4.1
果均寬（cm）：3.3
果肉厚（mm）（果實最寬處）：3
果實辣味：不辣
果皮質：微軟
播種至果實成熟日數：約 170 天
（50% 植株有成熟果）

Pepper Illustrations

品種代碼：98A03016

1. 株型

植株生長習性：中間型　　分枝性：強

莖色：綠色　　節色：紫綠混合色

2. 葉片

葉形：披針形　　葉色：綠色

葉均長 (cm)：7.4　　葉均寬 (cm)：3.6

3. 花

花色：白色　　花朵平均直徑 (cm)：2.2

花藥色：藍色　　花萼形狀：張開

雄不稔性：無　　自交不親合：無

每葉腋花梗數：1、2　　播種至開花日數：約 100 天 (50% 植株第 2 花節開花)

4. 果實

未成熟果色：綠色　　成熟果色：紅色

果姿：不一定　　著果集中性：全株

每果位著果數：1 果　　著果性：豐多

果形（縱切面）：梯形、三角形　　果形（橫切面）：三角形

花梗連接處果形：平　　果尖果形：鈍

果面光澤：中　　果面性狀：微皺

果面粗細：細　　果梗長 (cm)：2.6

果均長 (cm)：6.2　　果均寬 (cm)：3.0

果均重 (g)：17.3　　果肉厚 (mm)（果實最寬處）：2

心室數：3　　果實辣味：不辣

果面條溝：淺　　果皮質：硬

種子顏色：淺黃色　　播種至果實成熟日數：約 155 天 (50% 植株有成熟果)

番椒 種原圖說

品種代碼：00A05000

1. 株型

植株生長習性：中間型
分枝性：中
莖色：綠色
節色：紫色

2. 葉片

葉形：披針形
葉色：綠色
葉均長 (cm)：9
葉均寬 (cm)：4.8

3. 花

花色：白色
花朵平均直徑 (cm)：2.7
花藥色：紫色
花萼形狀：張開
雄不稔性：無
自交不親合：無
每葉腋花梗數：1
播種至開花日數：約 85 天 (50% 植株第 2 花節開花)

4. 果實

未成熟果色：綠色
成熟果色：紅色
果姿：向下
著果集中性：中位
每果位著果數：1 果
著果性：多
果形（縱切面）：三角形
果形（橫切面）：圓形
花梗連接處果形：平
果尖果形：尖
果面光澤：少（有條紋）
果面性狀：平滑
果面粗細：粗
果梗長 (cm)：3.3
果均長 (cm)：4.4
果均寬 (cm)：2.1
果均重 (g)：10.7
果肉厚 (mm)（果實最寬處）：2
心室數：2、3
果實辣味：中辣
果面條溝：無
果皮質：硬
種子顏色：淺黃色
播種至果實成熟日數：約 165 天 (50% 植株有成熟果)

Pepper Illustrations

品種代碼：00A05006

1. 株型

植株生長習性：直立型

莖色：綠色

分枝性：強

節色：紫色

2. 葉片

葉形：披針形

葉均長（cm）：8.3

葉色：綠色

葉均寬（cm）：3.9

3. 花

花色：白色

花藥色：紫色

雄不稔性：無

每葉腋花梗數：1、2

花朵平均直徑（cm）：1.7

花萼形狀：張開

自交不親合：無

播種至開花日數：約 85 天

（50% 植株第 2 花節開花）

4. 果實

未成熟果色：

紫黃混合色、黃色、橙色

果姿：向上

每果位著果數：1 果

果形（縱切面）：三角形

花梗連接處果形：平

果面光澤：中

果面粗細：中

果均長（cm）：3.4

果均重（g）：5.5

心室數：2、3

果面條溝：無

種子顏色：淺黃色

成熟果色：紅色

著果集中性：全株

著果性：豐多

果形（橫切面）：圓形

果尖果形：尖

果面性狀：平滑

果梗長（cm）：3.2

果均寬（cm）：1.7

果肉厚（mm）（果實最寬處）：1.5

果實辣味：強辣

果皮質：硬

播種至果實成熟日數：約 170 天

（50% 植株有成熟果）

番椒 種原圖說

品種代碼：00A05027

1. 株型

植株生長習性：直立性
分枝性：強
莖色：綠色
節色：紫色

2. 葉片

葉形：披針形
葉色：綠色
葉均長 (cm)：7.7
葉均寬 (cm)：3.4

3. 花

花色：白色
花朵平均直徑 (cm)：2.0
花藥色：紫色
花萼形狀：張開
雄不稔性：無
自交不親合：無
每葉腋花梗數：1、2
播種至開花日數：約 100 天 (50% 植株第 2 花節開花)

4. 果實

未成熟果色：紫綠色、淡黃色、橘色
成熟果色：紅色
著果集中性：全株
果姿：向上
著果性：豐多
每果位著果數：1、2 果
果形（橫切面）：圓形
果形（縱切面）：三角形
果尖果形：尖
花梗連接處果形：平
果面性狀：平滑
果面光澤：多
果梗長 (cm)：2.7
果面粗細：細
果均寬 (cm)：1.6
果均長 (cm)：4.2
果肉厚 (mm)（果實最寬處）：1.5
果均重 (g)：4.7
果實辣味：強辣
心室數：3
果皮質：硬
果面條溝：無
播種至果實成熟日數：約 170 天 (50% 植株有成熟果)
種子顏色：淺黃色

Pepper Illustrations

品種代碼：00A05028

1. 株型

植株生長習性：直立型
莖色：綠色
分枝性：強
節色：紫色

2. 葉片

葉形：披針形
葉均長 (cm)：6.3
葉色：綠色
葉均寬 (cm)：2.6

3. 花

花色：白色
花藥色：紫色
雄不稔性：無
每葉腋花梗數：1、2
花朵平均直徑 (cm)：1.8
花萼形狀：張開
自交不親合：無
播種至開花日數：約 105 天
(50% 植株第 2 花節開花)

4. 果實

未成熟果色：
綠色、紫色、黃色、橙色
果姿：向上
每果位著果數：1 果
果形（縱切面）：心形
花梗連接處果形：平
果面光澤：中
果面粗細：細
果均長 (cm)：2.8
果均重 (g)：5.8
心室數：2
果面條溝：無
種子顏色：淺黃色
成熟果色：紅色
著果集中性：中位、下位
著果性：豐多
果形（橫切面）：圓形
果尖果形：尖
果面性狀：平滑
果梗長 (cm)：2.5
果均寬 (cm)：2.3
果肉厚 (mm)（果實最寬處）：2.5
果實辣味：中辣
果皮質：硬
播種至果實成熟日數：約 155 天
(50% 植株有成熟果)

番椒 種原圖說

品種代碼：00A05053

1. 株型

植株生長習性：中間型

分枝性：強

莖色：綠混合色

節色：紫綠混合色

2. 葉片

葉形：卵形

葉色：濃綠色

葉均長 (cm)：5.6

葉均寬 (cm)：3.1

3. 花

花色：紫色

花朵平均直徑 (cm)：2.4

花藥色：藍色

花萼形狀：張開

雄不稔性：無

自交不親合：無

每葉腋花梗數：1、2

播種至開花日數：約 65 天 (50% 植株第 2 花節開花)

4. 果實

未成熟果色：綠色、紫色

成熟果色：紅色

果姿：向上

著果集中性：全株

每果位著果數：1、2 果

著果性：豐多

果形 (縱切面)：三角形

果形 (橫切面)：圓形

花梗連接處果形：平

果尖果形：鈍

果面光澤：中

果面性狀：平滑

果面粗細：細

果梗長 (cm)：2.6

果均長 (cm)：4.9

果均寬 (cm)：2.7

果均重 (g)：13.8

果肉厚 (mm) (果實最寬處)：3

心室數：3

果實辣味：中辣

果面條溝：無

果皮質：硬

種子顏色：淺黃色

播種至果實成熟日數：約 135 天 (50% 植株有成熟果)

Pepper Illustrations

品種代碼：00A05009

1. 株型

植株生長習性：直立型

莖色：綠色

分枝性：強

節色：紫色

2. 葉片

葉形：卵形

葉均長（cm）：10.4

葉色：綠色

葉均寬（cm）：5.3

3. 花

花色：白色

花藥色：紫色

雄不稔性：無

每葉腋花梗數：1

花朵平均直徑（cm）：2.8

花萼形狀：緊繞

自交不親合：無

播種至開花日數：約 150 天（50% 植株第 2 花節開花）

4. 果實

未成熟果色：綠色

果姿：向下

每果位著果數：1 果

果形（縱切面）：三角形

花梗連接處果形：平

果面光澤：中

果面粗細：細

果均長（cm）：5.3

果均重（g）：7.9

心室數：3

果面條溝：淺

種子顏色：淺黃色

成熟果色：紅色

著果集中性：中位、下位

著果性：中

果形（橫切面）：圓形

果尖果形：尖

果面性狀：微皺

果梗長（cm）：5.9

果均寬（cm）：1.8

果肉厚（mm）（果實最寬處）：1.5

果實辣味：強辣

果皮質：微軟

播種至果實成熟日數：約 190 天（50% 植株有成熟果）

品種代碼：00A05010

1. 株型

植株生長習性：直立型
分枝性：強
莖色：綠色
節色：紫色

2. 葉片

葉形：卵形
葉色：綠色
葉均長 (cm)：10.3
葉均寬 (cm)：5.1

3. 花

花色：白色
花朵平均直徑 (cm)：3.0
花藥色：紫色
花萼形狀：張開
雄不稔性：無
自交不親合：無
每葉腋花梗數：1
播種至開花日數：約 165 天
(50% 植株第 2 花節開花)

4. 果實

未成熟果色：綠色
成熟果色：紅色
果姿：向上
著果集中性：中位
每果位著果數：1 果
著果性：多
果形（縱切面）：三角形
果形（橫切面）：圓形
花梗連接處果形：平
果尖果形：尖
果面光澤：中
果面性狀:微皺（近果蒂處有條紋）
果面粗細：細
果梗長 (cm)：3.2
果均長 (cm)：4.5
果均寬 (cm)：1.5
果均重 (g)：5.1
果肉厚 (mm)（果實最寬處）：3
心室數：2、3
果實辣味：中辣
果面條溝：淺
果皮質：微軟
種子顏色：淺黃色
播種至果實成熟日數：約 230 天
(50% 植株有成熟果)

品種代碼：00A05018

1. 株型

植株生長習性：中間型
莖色：紫綠混合色
分枝性：強
節色：紫綠混合色

2. 葉片

葉形：卵形
葉均長 (cm)：4.3
葉色：綠色
葉均寬 (cm)：2.4

3. 花

花色：白色
花藥色：藍色
雄不稔性：無
每葉腋花梗數：1
花朵平均直徑 (cm)：0.9
花萼形狀：緊繞
自交不親合：無
播種至開花日數：約 90 天
(50% 植株第 2 花節開花)

4. 果實

未成熟果色：綠色
果姿：向上
每果位著果數：1 果
果形(縱切面)：長方形
花梗連接處果形：平
果面光澤：少
果面粗細：中
果均長 (cm)：2.3
果均重 (g)：2.0
心室數：2
果面條溝：無
種子顏色：淺黃色
成熟果色：紅色
著果集中性：中位
著果性：中
果形(橫切面)：圓形
果尖果形：凹下
果面性狀：極皺
果梗長 (cm)：2.8
果均寬 (cm)：1
果肉厚 (mm)(果實最寬處)：1
果實辣味：微辣
果皮質：微軟
播種至果實成熟日數：約 155 天
(50% 植株有成熟果)

品種代碼：05A06894

1. 株型

植株生長習性：中間型

分枝性：強

莖色：紫綠混合色

節色：紫色

2. 葉片

葉形：卵形

葉色：濃綠色

葉均長 (cm)：5.1

葉均寬 (cm)：3.2

3. 花

花色：白色

花朵平均直徑 (cm)：1.1

花藥色：淡藍色

花萼形狀：緊縮

雄不稔性：無

自交不親合：無

每葉腋花梗數：1~3

播種至開花日數：約 140 天 (50% 植株第 2 花節開花)

4. 果實

未成熟果色：淺黃色

成熟果色：橘紅色

果姿：向上

著果集中性：中、上位

每果位著果數：1 果

著果性：豐多

果形（縱切面）：橢圓形

果形（橫切面）：圓形

花梗連接處果形：平

果尖果形：鈍

果面光澤：中

果面性狀：細

果面粗細：細

果梗長 (cm)：2.6

果均長 (cm)：3.1

果均寬 (cm)：1.3

果均重 (g)：3.6

果肉厚 (mm)（果實最寬處）：1

心室數：2

果實辣味：中辣

果面條溝：淺

果皮質：硬

種子顏色：淺黃色

播種至果實成熟日數：約 190 天 (50% 植株有成熟果)

Pepper Illustrations

品種代碼：05A06914

1. 株型

植株生長習性：直立型

莖色：紫綠混合色

分枝性：強

節色：紫色

2. 葉片

葉形：卵形

葉均長 (cm)：7.0

葉色：綠色

葉均寬 (cm)：4.0

3. 花

花色：白色

花藥色：紫色

雄不稔性：無

每葉腋花梗數：1

花朵平均直徑 (cm)：1.8

花萼形狀：緊繞

自交不親合：無

播種至開花日數：約 100 天

(50% 植株第 2 花節開花)

4. 果實

未成熟果色：綠色

果姿：向上

每果位著果數：1 果

果形 (縱切面)：三角形

花梗連接處果形：平

果面光澤：多

果面粗細：細

果均長 (cm)：2.4

果均重 (g)：0.9

心室數：2

果面條溝：無

種子顏色：淺黃色

成熟果色：紅色

著果集中性：中位

著果性：多

果形 (橫切面)：圓形

果尖果形：尖

果面性狀：平滑

果梗長 (cm)：2.9

果均寬 (cm)：0.8

果肉厚 (mm) (果實最寬處)：1

果實辣味：中辣

果皮質：硬

播種至果實成熟日數：約 180 天

(50% 植株有成熟果)

番椒 種原圖說

品種代碼：08A01523

1. 株型

植株生長習性：匍匐型

莖色：綠色

分枝性：強

節色：紫綠混合色

2. 葉片

葉形：披針形

葉均長（cm）：7.7

葉色：綠色

葉均寬（cm）：3.3

3. 花

花色：白色

花藥色：淺藍色

雄不稔性：無

每葉腋花梗數：1

花朵平均直徑（cm）：1.9

花萼形狀：緊繞

自交不親合：無

播種至開花日數：約 100 天（50% 植株第 2 花節開花）

4. 果實

未成熟果色：綠色

果姿：向下

每果位著果數：1 果

果形（縱切面）：橢圓形

花梗連接處果形：平

果面光澤：中

果面粗細：細

果均長（cm）：4.0

果均重（g）：5.6

心室數：2、3

果面條溝：淺

種子顏色：淺黃色

成熟果色：紅色

著果集中性：中、下位

著果性：中

果形（橫切面）：圓形

果尖果形：鈍

果面性狀：微皺

果梗長（cm）：3.4

果均寬（cm）：1.8

果肉厚（mm）（果實最寬處）：1.

果實辣味：中辣

果皮質：微軟

播種至果實成熟日數：約 180 天（50% 植株有成熟果）

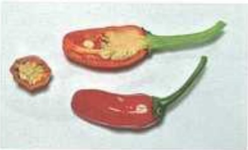

品種代碼：97A03294

1. 株型

植株生長習性：中間型
莖色：紫綠混合色
分枝性：中
節色：紫色

2. 葉片

葉形：披針形
葉均長 (cm)：8.2
葉色：濃綠色
葉均寬 (cm)：4.5

3. 花

花色：白色
花藥色：紫色
雄不稔性：無
每葉腋花梗數：1
花朵平均直徑 (cm)：2.4
花萼形狀：張開
自交不親合：無
播種至開花日數：約 85 天
(50% 植株第 2 花節開花)

4. 果實

未成熟果色：綠色
果姿：向下
每果位著果數：1 果
果形（縱切面）：三角形
花梗連接處果形：平
果面光澤：中
果面粗細：細
果均長 (cm)：4.9
果均重 (g)：6.6
心室數：3
果面條溝：淺
種子顏色：淺黃色
成熟果色：紅色
著果集中性：中位
著果性：中
果形（橫切面）：圓形
果尖果形：尖
果面性狀：微皺
果梗長 (cm)：2.6
果均寬 (cm)：1.8
果肉厚 (mm)（果實最寬處）：2
果實辣味：中辣
果皮質：硬
播種至果實成熟日數：約 145 天
(50% 植株有成熟果)

番椒 種原圖說

品種代碼：98A03013

1. 株型

植株生長習性：中間型　　分枝性：中

莖色：綠色　　節色：紫綠混合色

2. 葉片

葉形：披針形　　葉色：綠色

葉均長（cm）：5.8　　葉均寬（cm）：2.4

3. 花

花色：白色　　花朵平均直徑（cm）：1.3

花藥色：紫色　　花萼形狀：張開

雄不稔性：無　　自交不親合：無

每葉腋花梗數：1　　播種至開花日數：約 60 天（50% 植株第 2 花節開花）

4. 果實

未成熟果色：綠色　　成熟果色：紅色

果姿：向下　　著果集中性：中位

每果位著果數：1 果　　著果性：多

果形（縱切面）：三角形　　果形（橫切面）：圓形

花梗連接處果形：平　　果尖果形：尖

果面光澤：中　　果面性狀：平滑

果面粗細：中　　果梗長（cm）：3.2

果均長（cm）：5.9　　果均寬（cm）：2.0

果均重（g）：7.8　　果肉厚（mm）（果實最寬處）：3[illegible]

心室數：2、3　　果實辣味：中辣

果面條溝：無　　果皮質：硬

種子顏色：淺黃色　　播種至果實成熟日數：約 155 天（50% 植株有成熟果）

Pepper Illustrations

品種代碼：00A04992

1. 株型

植株生長習性：中間型
分枝性：強
莖色：紫綠混合色
節色：紫綠混合色

2. 葉片

葉形：披針形
葉色：濃綠色
葉均長（cm）：2.8
葉均寬（cm）：1.2

3. 花

花色：白色
花朵平均直徑（cm）：1.4
花藥色：淺藍色
花萼形狀：緊繞
雄不稔性：無
自交不親合：無
每葉腋花梗數：1
播種至開花日數：約 60 天
（50% 植株第 2 花節開花）

4. 果實

未成熟果色：綠色
成熟果色：紅色
果姿：向上
著果集中性：全株
每果位著果數：1 果
著果性：豐多
果形（縱切面）：三角形
果形（橫切面）：圓形
花梗連接處果形：平
果尖果形：尖
果面光澤：多
果面性狀：平滑
果面粗細：細
果梗長（cm）：1.7
果均長（cm）：1.6
果均寬（cm）：0.6
果均重（g）：0.4
果肉厚（mm）（果實最寬處）：0.5
心室數：2
果實辣味：強辣
果面條溝：無
果皮質：硬
種子顏色：淺黃色
播種至果實成熟日數：約 155 天
（50% 植株有成熟果）

品種代碼：00A04993

1. 株型

植株生長習性：中間型 | 分枝性：強

莖色：紫綠混合色 | 節色：紫綠混合色

2. 葉片

葉形：披針形 | 葉色：濃綠色

葉均長 (cm)：3.1 | 葉均寬 (cm)：1.1

3. 花

花色：白色 | 花朵平均直徑 (cm)：1.4

花藥色：淺藍色 | 花萼形狀：緊繞

雄不稔性：無 | 自交不親合：無

每葉腋花梗數：1 | 播種至開花日數：約 60 天 (50% 植株第 2 花節開花)

4. 果實

未成熟果色：綠色 | 成熟果色：紅色

果姿：向上 | 著果集中性：全株

每果位著果數：1 果 | 著果性：豐多

果形（縱切面）：三角形 | 果形（橫切面）：圓形

花梗連接處果形：平 | 果尖果形：尖

果面光澤：多 | 果面性狀：平滑

果面粗細：細 | 果梗長 (cm)：1.5

果均長 (cm)：2.0 | 果均寬 (cm)：0.7

果均重 (g)：0.4 | 果肉厚 (mm)（果實最寬處）：0.

心室數：2、3 | 果實辣味：中辣

果面條溝：無 | 果皮質：硬

種子顏色：淺黃色 | 播種至果實成熟日數：約 155 天 (50% 植株有成熟果)

品種代碼：00A05037

1. 株型

植株生長習性：中間型

莖色：紫綠混合色

分枝性：強

節色：紫色

2. 葉片

葉形：披針形

葉均長（cm）：4.2

葉色：綠色

葉均寬（cm）：2.2

3. 花

花色：白色

花藥色：黃色

雄不稔性：無

每葉腋花梗數：1

花朵平均直徑（cm）：0.5

花萼形狀：張開

自交不親合：無

播種至開花日數：約 170 天

（50% 植株第 2 花節開花）

4. 果實

未成熟果色：綠色

果姿：向上

每果位著果數：1 果

果形（縱切面）：橢圓形

花梗連接處果形：平

果面光澤：中

果面粗細：細

果均長（cm）：1.3

果均重（g）：0.2

心室數：2

果面條溝：無

種子顏色：淡黃色

成熟果色：紅色

著果集中性：上位

著果性：多

果形（橫切面）：圓形

果尖果形：鈍

果面性狀：平滑

果梗長（cm）：2.8

果均寬（cm）：0.5

果肉厚（mm）（果實最寬處）：0.5

果實辣味：中辣

果皮質：軟

播種至果實成熟日數：約 210 天

（50% 植株有成熟果）

番椒 種原圖說

品種代碼：00A05038

1. 株型

植株生長習性：中間型　　分枝性：強

莖色：紫綠混合色　　節色：紫色

2. 葉片

葉形：披針形　　葉色：綠色

葉均長 (cm)：4.2　　葉均寬 (cm)：2.2

3. 花

花色：白色　　花朵平均直徑 (cm)：0.5

花藥色：黃色　　花萼形狀：張開

雄不稔性：無　　自交不親合：無

每葉腋花梗數：1　　播種至開花日數：約 170 天 (50% 植株第 2 花節開花)

4. 果實

未成熟果色：綠色　　成熟果色：紅色

果姿：向上　　著果集中性：上位

每果位著果數：1 果　　著果性：多

果形（縱切面）：橢圓形　　果形（橫切面）：圓形

花梗連接處果形：平　　果尖果形：鈍

果面光澤：中　　果面性狀：平滑

果面粗細：細　　果梗長 (cm)：2.8

果均長 (cm)：1.3　　果均寬 (cm)：0.5

果均重 (g)：0.2　　果肉厚 (mm)（果實最寬處）：0.

心室數：2　　果實辣味：中辣

果面條溝：無　　果皮質：軟

種子顏色：淡黃色　　播種至果實成熟日數：約 210 天 (50% 植株有成熟果)

品種代碼：00A05055

1. 株型

植株生長習性：直立型

莖色：紫綠混合色

分枝性：弱

節色：紫綠混合色

2. 葉片

葉形：卵形

葉均長（cm）：6.1

葉色：綠色

葉均寬（cm）：3.2

3. 花

花色：白

花藥色：淺藍色

雄不稔性：無

每葉腋花梗數：1

花朵平均直徑（cm）：1.2

花萼形狀：緊繞

自交不親合：無

播種至開花日數：約 100 天
（50% 植株第 2 花節開花）

4. 果實

未成熟果色：綠色

果姿：向上

每果位著果數：1 果

果形（縱切面）：卵形

花梗連接處果形：平

果面光澤：少

果面粗細：細

果均長（cm）：0.6

果均重（g）：0.2

心室數：2

果面條溝：無

種子顏色：淺黃色

成熟果色：橘色

著果集中性：中位

著果性：豐多

果形（橫切面）：圓形

果尖果形：鈍

果面性狀：平滑

果梗長（cm）：2.4

果均寬（cm）：0.3

果肉厚（mm）（果實最寬處）：0.5

果實辣味：中辣

果皮質：硬

播種至果實成熟日數：約 190 天
（50% 植株有成熟果）

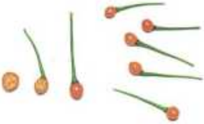

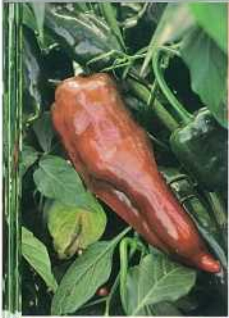

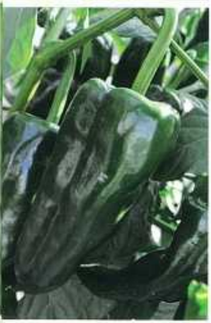

番椒 種原圖說

品種代碼：05A01223

1. 株型

植株生長習性：中間型　　分枝性：強

莖色：綠色　　節色：紫色

2. 葉片

葉形：卵形　　葉色：綠色

葉均長（cm）：8.0　　葉均寬（cm）：4.3

3. 花

花色：白色　　花朵平均直徑（cm）：2.0

花藥色：藍色　　花萼形狀：張開

雄不稔性：無　　自交不親合：無

每葉腋花梗數：1、2　　播種至開花日數：約 100 天（50% 植株第 2 花節開花）

4. 果實

未成熟果色：綠色　　成熟果色：紅色

果姿：向下　　著果集中性：中位

每果位著果數：1 果　　著果性：豐多

果形（縱切面）：三角形　　果形（橫切面）：橢圓形

花梗連接處果形：深凹　　果尖果形：尖

果面光澤：多　　果面性狀：微皺

果面粗細：細　　果梗長（cm）：6.0

果均長（cm）：16.8　　果均寬（cm）：7.5

果均重（g）：160.5　　果肉厚（mm）（果實最寬處）：6

心室數：2、3　　果實辣味：不辣

果面條溝：淺　　果皮質：微軟

種子顏色：淺黃色　　播種至果實成熟日數：約 165 天（50% 植株有成熟果）

Pepper Illustrations

品種代碼：05A01224

1. 株型

植株生長習性：中間型
分枝性：中
莖色：綠色
節色：紫色

2. 葉片

葉形：卵形、橢圓形
葉色：綠色
葉均長 (cm)：10.1
葉均寬 (cm)：5.4

3. 花

花色：白色
花朵平均直徑 (cm)：1.8
花藥色：藍色
花萼形狀：張開
雄不稔性：無
自交不親合：無
每葉腋花梗數：1
播種至開花日數：約 100 天（50% 植株第 2 花節開花）

4. 果實

未成熟果色：綠色
成熟果色：紅色
果姿：向下
著果集中性：中、下位
每果位著果數：1 果
著果性：多
果形（縱切面）：三角形
果形（橫切面）：橢圓形、三角形
花梗連接處果形：深凹
果尖果形：尖
果面光澤：多
果面性狀：微皺
果面粗細：細
果梗長 (cm)：8.0
果均長 (cm)：17.7
果均寬 (cm)：7.9
果均重 (g)：135.0
果肉厚 (mm)（果實最寬處）：6
心室數：2、3
果實辣味：不辣
果面條溝：淺
果皮質：微軟
種子顏色：淺黃色
播種至果實成熟日數：約 165 天（50% 植株有成熟果）

品種代碼：05A01226

1. 株型

植株生長習性：中間型　　分枝性：強

莖色：綠色　　節色：紫綠混合色

2. 葉片

葉形：卵形　　葉色：濃綠色

葉均長 (cm)：9.1　　葉均寬 (cm)：4.5

3. 花

花色：白色　　花朵平均直徑 (cm)：1.7

花藥色：藍色　　花萼形狀：張開

雄不稔性：無　　自交不親合：無

每葉腋花梗數：1　　播種至開花日數：約 100 天 (50% 植株第 2 花節開花)

4. 果實

未成熟果色：綠色　　成熟果色：紅色

果姿：向下　　著果集中性：中位

每果位著果數：1 果　　著果性：豐多

果形（縱切面）：三角形　　果形（橫切面）：橢圓形、三角

花梗連接處果形：深凹　　果尖果形：尖

果面光澤：多　　果面性狀：微皺

果面粗細：細　　果梗長 (cm)：6.6

果均長 (cm)：17.8　　果均寬 (cm)：6.3

果均重 (g)：154.2　　果肉厚 (mm)（果實最寬處）：

心室數：2、3　　果實辣味：不辣

果面條溝：淺　　果皮質：硬

種子顏色：淺黃色　　播種至果實成熟日數：約 145 天 (50% 植株有成熟果)

Pepper Illustrations

品種代碼：05A01227

1. 株型
植株生長習性：中間型
莖色：綠色
分枝性：中
節色：紫綠混合色

2. 葉片
葉形：卵形
葉均長 (cm)：9.5
葉色：濃綠色
葉均寬 (cm)：4.5

3. 花
花色：白色
花藥色：藍色
雄不稔性：無
每葉腋花梗數：1、2
花朵平均直徑 (cm)：1.6
花萼形狀：張開
自交不親合：無
播種至開花日數：約 90 天
(50% 植株第 2 花節開花)

4. 果實
未成熟果色：綠色
果姿：向下
每果位著果數：1 果
果形（縱切面）：三角形
花梗連接處果形：深凹
果面光澤：多
果面粗細：細
果均長 (cm)：16.3
果均重 (g)：186.3
心室數：2、3
果面條溝：淺
種子顏色：淺黃色
成熟果色：紅色
著果集中性：中、下位
著果性：豐多
果形（橫切面）：橢圓形、三角形
果尖果形：尖
果面性狀：微皺
果梗長 (cm)：7.5
果均寬 (cm)：7.4
果肉厚 (mm)（果實最寬處）：5
果實辣味：不辣
果皮質：硬
播種至果實成熟日數：約 150 天
(50% 植株有成熟果)

品種代碼：05A01235

1. 株型

植株生長習性：中間型
分枝性：中
莖色：綠色
節色：紫色

2. 葉片

葉形：卵形
葉色：綠色
葉均長 (cm)：10.2
葉均寬 (cm)：5.4

3. 花

花色：白色
花朵平均直徑 (cm)：1.4
花藥色：紫色
花萼形狀：張開
雄不稔性：無
自交不親合：無
每葉腋花梗數：1
播種至開花日數：約 90 天
(50% 植株第 2 花節開花)

4. 果實

未成熟果色：綠色
成熟果色：紅色
果姿：向下
著果集中性：中、上位
每果位著果數：1 果
著果性：豐多
果形（縱切面）：三角形
果形（橫切面）：橢圓形、三角
花梗連接處果形：深凹
果尖果形：尖
果面光澤：多
果面性狀：微皺
果面粗細：細
果梗長 (cm)：9.2
果均長 (cm)：15.5
果均寬 (cm)：7.4
果均重 (g)：192.5
果肉厚 (mm)（果實最寬處）：
心室數：2、3
果實辣味：不辣
果面條溝：淺
果皮質：硬
種子顏色：淺黃色
播種至果實成熟日數：約 175 天
(50% 植株有成熟果)

品種代碼：05A01236

1. 株型

植株生長習性：中間型

莖色：綠色

分枝性：強

節色：紫綠混合色

2. 葉片

葉形：卵形

葉均長 (cm)：12.6

葉色：綠色

葉均寬 (cm)：6.3

3. 花

花色：白色

花藥色：紫色

雄不稔性：無

每葉腋花梗數：1

花朵平均直徑 (cm)：2.2

花萼形狀：張開

自交不親合：無

播種至開花日數：約 60 天
(50% 植株第 2 花節開花)

4. 果實

未成熟果色：綠色

果姿：向下

每果位著果數：1 果

果形（縱切面）：三角形

花梗連接處果形：深凹

果面光澤：多

果面粗細：細

果均長 (cm)：16.2

果均重 (g)：154.9

心室數：2、3

果面條溝：淺

種子顏色：淺黃色

成熟果色：紅色

著果集中性：中、上位

著果性：豐多

果形（橫切面）：橢圓形、三角形

果尖果形：尖

果面性狀：微皺

果梗長 (cm)：8.4

果均寬 (cm)：7.6

果肉厚 (mm)（果實最寬處）：5

果實辣味：麻辣

果皮質：硬

播種至果實成熟日數：約 160 天
(50% 植株有成熟果)

番椒 種原圖說

品種代碼：00A04986

1. 株型

植株生長習性：中間型
分枝性：中
莖色：綠色
節色：紫色

2. 葉片

葉形：卵形
葉色：綠色
葉均長 (cm)：11.2
葉均寬 (cm)：5.4

3. 花

花色：白色
花朵平均直徑 (cm)：1.8
花藥色：紫色
花萼形狀：張開
雄不稔性：無
自交不親合：無
每葉腋花梗數：1
播種至開花日數：約 75 天
(50% 植株第 2 花節開花)

4. 果實

未成熟果色：綠色
成熟果色：紅色
果姿：向下
著果集中性：中位、下位
每果位著果數：1 果
著果性：中
果形（縱切面）：梯形
果形（橫切面）：圓形、三角形
花梗連接處果形：淺凹
果尖果形：凹下、尖尾
果面光澤：中
果面性狀：微皺
果面粗細：細
果梗長 (cm)：3.3
果均長 (cm)：13.1
果均寬 (cm)：7.0
果均重 (g)：213.9
果肉厚 (mm)（果實最寬處）：
心室數：3
果實辣味：不辣
果面條溝：深
果皮質：硬
種子顏色：淺黃色
播種至果實成熟日數：約 150 天
(50% 植株有成熟果)

Pepper Illustrations

品種代碼：00A05004

1. 株型

植株生長習性：中間型

莖色：綠色

分枝性：中

節色：紫色

2. 葉片

葉形：卵形

葉均長（cm）：10.2

葉色：綠色

葉均寬（cm）：5.1

3. 花

花色：白色

花藥色：黃紫色

雄不稔性：無

每葉腋花梗數：1

花朵平均直徑（cm）：2.8

花萼形狀：張開

自交不親合：無

播種至開花日數：約 100 天
（50% 植株第 2 花節開花）

4. 果實

未成熟果色：綠色

果姿：向下

每果位著果數：1 果

果形（縱切面）：梯形、三角形

花梗連接處果形：淺凹

果面光澤：多

果面粗細：細

果均長（cm）：12.9

果均重（g）：174.5

心室數：3

果面條溝：深

種子顏色：淺黃色

成熟果色：紅色

著果集中性：下

著果性：中

果形（橫切面）：三角形

果尖果形：淺凹、尖尾

果面性狀：微皺

果梗長（cm）：5.4

果均寬（cm）：7.7

果肉厚（mm）（果實最寬處）：7

果實辣味：不辣

果皮質：硬

播種至果實成熟日數：約 170 天
（50% 植株有成熟果）

番椒 種原圖說

品種代碼：05A01220

1. 株型

植株生長習性：匍匐形

莖色：綠色

分枝性：中

節色：紫綠混合色

2. 葉片

葉形：卵形

葉均長 (cm)：13.4

葉色：濃綠色

葉均寬 (cm)：7.3

3. 花

花色：白色

花藥色：紫色

雄不稔性：無

每葉腋花梗數：1

花朵平均直徑 (cm)：3.2

花萼形狀：張開

自交不親合：無

播種至開花日數：約 100 天 (50% 植株第 2 花節開花)

4. 果實

未成熟果色：綠色

果姿：向下

每果位著果數：1 果

果形（縱切面）：方形

花梗連接處果形：深凹

果面光澤：多

果面粗細：細

果均長 (cm)：12.2

果均重 (g)：373.3

心室數：4

果面條溝：淺

種子顏色：淺黃色

成熟果色：紅色

著果集中性：中、下位

著果性：多

果形（橫切面）：四邊形

果尖果形：凹下

果面性狀：微皺

果梗長 (cm)：4.9

果均寬 (cm)：10.2

果肉厚 (mm)（果實最寬處）：

果實辣味：無

果皮質：硬

播種至果實成熟日數：約 145 天 (50% 植株有成熟果)

Pepper Illustrations

品種代碼：05A01228

1. 株型

植株生長習性：匍匐型

莖色：綠色

分枝性：中

節色：紫色

2. 葉片

葉形：卵形

葉均長（cm）：13.9

葉色：綠色

葉均寬（cm）：6.6

3. 花

花色：白色

花藥色：藍色

雄不稔性：無

每葉腋花梗數：1~3

花朵平均直徑（cm）：2.5

花萼形狀：張開

自交不親合：無

播種至開花日數：約 90 天
（50% 植株第 2 花節開花）

4. 果實

未成熟果色：綠色

果姿：向下

每果位著果數：1 果

果形（縱切面）：方形、長方形

花梗連接處果形：深凹

果面光澤：少

果面粗細：細

果均長（cm）：14.2

果均重（g）：438.6

心室數：3、4

果面條溝：淺

種子顏色：淺黃色

成熟果色：紅色

著果集中性：下位

著果性：豐多

果形（橫切面）：四邊形

果尖果形：凹下

果面性狀：微皺

果梗長（cm）：5.7

果均寬（cm）：8.0

果肉厚（mm）（果實最寬處）：7

果實辣味：不辣

果皮質：硬

播種至果實成熟日數：約 170 天
（50% 植株有成熟果）

品種代碼：06A00647

1. 株型

植株生長習性：中間型

分枝性：弱

莖色：綠色

節色：紫綠混合色

2. 葉片

葉形：卵形

葉色：濃綠色

葉均長 (cm)：10.6

葉均寬 (cm)：4.8

3. 花

花色：白色

花朵平均直徑 (cm)：1.7

花藥色：紫色

花萼形狀：張開

雄不稔性：無

自交不親合：無

每葉腋花梗數：1

播種至開花日數：約 60 天
(50% 植株第 2 花節開花)

4. 果實

未成熟果色：綠色

成熟果色：紅色

果姿：向下

著果集中性：下位

每果位著果數：1 果

著果性：少

果形（縱切面）：方形、長方形

果形（橫切面）：四邊形

花梗連接處果形：深凹

果尖果形：鈍

果面光澤：多

果面性狀：微皺

果面粗細：細

果梗長 (cm)：3.5

果均長 (cm)：8.6

果均寬 (cm)：6.2

果均重 (g)：157.1

果肉厚 (mm)（果實最寬處）：

心室數：4

果實辣味：不辣

果面條溝：深

果皮質：微軟

種子顏色：淺黃色

播種至果實成熟日數：約 140 天
(50% 植株有成熟果)

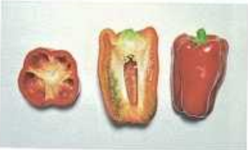

品種代碼：06A00648

1. 株型

植株生長習性：匍匐性
分枝性：中
莖色：綠色
節色：紫綠混合色

2. 葉片

葉形：卵形
葉色：濃綠色
葉均長（cm）：11.8
葉均寬（cm）：6.8

3. 花

花色：白色
花朵平均直徑（cm）：3.1
花藥色：淺藍色
花萼形狀：張開
雄不稔性：無
自交不親合：無
每葉腋花梗數：1、2
播種至開花日數：約 60 天（50% 植株第 2 花節開花）

4. 果實

未成熟果色：綠色
成熟果色：紅色
果姿：向下
著果集中性：下位
每果位著果數：1 果
著果性：多
果形（縱切面）：方形、長方形
果形（橫切面）：三角形、四邊形
花梗連接處果形：深凹
果尖果形：尖尾
果面光澤：少
果面性狀：微皺
果面粗細：細
果梗長（cm）：2.7
果均長（cm）：12.7
果均寬（cm）：7.9
果均重（g）：235.9
果肉厚（mm）（果實最寬處）：7
心室數：3、4
果實辣味：不辣
果面條溝：淺
果皮質：硬
種子顏色：淺黃色
播種至果實成熟日數：約 125 天（50% 植株有成熟果）

品種代碼：06A00649

1. 株型

植株生長習性：中間型　　分枝性：中
莖色：綠色　　節色：紫色

2. 葉片

葉形：卵形　　葉色：綠色
葉均長 (cm)：12.3　　葉均寬 (cm)：6.6

3. 花

花色：白色　　花朵平均直徑 (cm)：1.8
花藥色：紫色　　花萼形狀：張開
雄不稔性：無　　自交不親合：無
每葉腋花梗數：1　　播種至開花日數：約 60 天 (50% 植株第 2 花節開花)

4. 果實

未成熟果色：綠色　　成熟果色：紅色
果姿：向下　　著果集中性：下位
每果位著果數：1 果　　著果性：少
果形（縱切面）：方形、長方形　　果形（橫切面）：圓形、四邊形
花梗連接處果形：淺凹、深凹　　果尖果形：凹下
果面光澤：多　　果面性狀：平滑
果面粗細：細　　果梗長 (cm)：1.8
果均長 (cm)：10.5　　果均寬 (cm)：7.8
果均重 (g)：235.2　　果肉厚 (mm)（果實最寬處）：
心室數：3、4　　果實辣味：不辣
果面條溝：淺　　果皮質：硬
種子顏色：淺黃色　　播種至果實成熟日數：約 130 天 (50% 植株有成熟果)

品種代碼：06A00656

1. 株型

植株生長習性：中間型

莖色：綠色

分枝性：中

節色：紫色

2. 葉片

葉形：卵形

葉均長（cm）：12.6

葉色：濃綠色

葉均寬（cm）：6.6

3. 花

花色：白色

花藥色：藍色

雄不稔性：無

每葉腋花梗數：1、2

花朵平均直徑（cm）：1.9

花萼形狀：張開

自交不親合：無

播種至開花日數：約 60 天（50% 植株第 2 花節開花）

4. 果實

未成熟果色：綠色

果姿：向下

每果位著果數：1 果

果形（縱切面）：方形

花梗連接處果形：深凹

果面光澤：中

果面粗細：細

果均長（cm）：12.1

果均重（g）：225.8

心室數：3、4

果面條溝：淺

種子顏色：淺黃色

成熟果色：紅色

著果集中性：下位

著果性：少

果形（橫切面）：四邊形

果尖果形：凹下

果面性狀：微皺

果梗長（cm）：3.0

果均寬（cm）：7.9

果肉厚（mm）（果實最寬處）：7

果實辣味：不辣

果皮質：硬

播種至果實成熟日數：約 135 天（50% 植株有成熟果）

品種代碼：06A00657

1. 株型

植株生長習性：中間型

莖色：綠色

分枝性：弱

節色：紫色

2. 葉片

葉形：卵形

葉均長 (cm)：8.7

葉色：綠色

葉均寬 (cm)：5.2

3. 花

花色：白色

花藥色：淺藍色

雄不稔性：無

每葉腋花梗數：1

花朵平均直徑 (cm)：2.0

花萼形狀：張開

自交不親合：無

播種至開花日數：約 60 天

(50% 植株第 2 花節開花)

4. 果實

未成熟果色：綠色

果姿：向下

每果位著果數：1 果

果形（縱切面）：方形

花梗連接處果形：淺凹

果面光澤：多

果面粗細：細

果均長 (cm)：8.5

果均重 (g)：134.7

心室數：3、4

果面條溝：淺、淺

種子顏色：淺黃色

成熟果色：紅色

著果集中性：下位

著果性：少

果形（橫切面）：圓形、三角形

果尖果形：凹下、尖尾

果面性狀：微皺

果梗長 (cm)：2.0

果均寬 (cm)：7.3

果肉厚 (mm)（果實最寬處）：

果實辣味：不辣

果皮質：硬

播種至果實成熟日數：約 155 天

(50% 植株有成熟果)

品種代碼：06A00659

1. 株型
植株生長習性：匍匐型
莖色：紫綠混合色
分枝性：中
節色：紫綠混合色

2. 葉片
葉形：卵形
葉均長 (cm)：11.6
葉色：濃綠色
葉均寬 (cm)：7.0

3. 花
花色：白色
花藥色：紫色
雄不稔性：無
每葉腋花梗數：1
花朵平均直徑 (cm)：2.6
花萼形狀：張開
自交不親合：無
播種至開花日數：約 60 天
(50% 植株第 2 花節開花)

4. 果實
未成熟果色：綠色
果姿：向下
每果位著果數：1 果
果形 (縱切面)：方形
花梗連接處果形：深凹
果面光澤：中
果面粗細：細
果均長 (cm)：11.6
果均重 (g)：190.1
心室數：3、4
果面條溝：淺
種子顏色：淺黃色
成熟果色：紅色
著果集中性：下位
著果性：中
果形 (橫切面)：
果尖果形：鈍、凹下
果面性狀：微皺
果梗長 (cm)：3
果均寬 (cm)：7.4
果肉厚 (mm) (果實最寬處)：5.5
果實辣味：不辣
果皮質：硬
播種至果實成熟日數：約 135 天
(50% 植株有成熟果)

品種代碼：96A08516

1. 株型

植株生長習性：中間型　　分枝性：中

莖色：紫綠混合色　　節色：紫綠混合色

2. 葉片

葉形：卵形　　葉色：濃綠色

葉均長 (cm)：11.4　　葉均寬 (cm)：6.5

3. 花

花色：綠白色　　花朵平均直徑 (cm)：2.0

花藥色：黃色　　花萼形狀：張開

雄不稔性：無　　自交不親合：無

每葉腋花梗數：1　　播種至開花日數：約 45 天 (50% 植株第 2 花節開花)

4. 果實

未成熟果色：綠色　　成熟果色：紅色

果姿：向下　　著果集中性：下位

每果位著果數：1 果　　著果性：豐多

果形（縱切面）：長方形　　果形（橫切面）：四邊形

花梗連接處果形：淺凹　　果尖果形：凹下

果面光澤：中　　果面性狀：微皺

果面粗細：中　　果梗長 (cm)：4.1

果均長 (cm)：11.0　　果均寬 (cm)：6.9

果均重 (g)：117.1　　果肉厚 (mm)（果實最寬處）：5

心室數：3、4　　果實辣味：不辣

果面條溝：深　　果皮質：硬

種子顏色：淺黃色　　播種至果實成熟日數：約 135 天 (50% 植株有成熟果)

品種代碼：96A08517

1. 株型

植株生長習性：中間型

分枝性：中

莖色：紫綠混合色

節色：紫綠混合色

2. 葉片

葉形：卵形

葉色：濃綠色

葉均長（cm）：9.6

葉均寬（cm）：5.9

3. 花

花色：綠白色

花朵平均直徑（cm）：1.8

花藥色：黃藍混合色

花萼形狀：張開

雄不稔性：無

自交不親合：無

每葉腋花梗數：1

播種至開花日數：約 75 天（50% 植株第 2 花節開花）

4. 果實

未成熟果色：綠色

成熟果色：紅色

果姿：向下

著果集中性：下位

每果位著果數：1 果

著果性：中

果形（縱切面）：長方形、梯形

果形（橫切面）：四邊形

花梗連接處果形：淺凹

果尖果形：凹下

果面光澤：中

果面性狀：微皺

果面粗細：中

果梗長（cm）：1.7

果均長（cm）：11.5

果均寬（cm）：7.7

果均重（g）：211.2

果肉厚（mm）（果實最寬處）：7.5

心室數：3、4

果實辣味：不辣

果面條溝：深

果皮質：硬

種子顏色：淺黃色

播種至果實成熟日數：約 135 天（50% 植株有成熟果）

番椒 種原圖說

品種代碼：96A08518

1. 株型

植株生長習性：中間型　　分枝性：中

莖色：紫綠混合色　　節色：紫綠混合色

2. 葉片

葉形：卵形　　葉色：綠色

葉均長（cm）：9.8　　葉均寬（cm）：6.1

3. 花

花色：白色　　花朵平均直徑（cm）：1.6

花藥色：紫色　　花萼形狀：張開

雄不稔性：無　　自交不親合：無

每葉腋花梗數：1　　播種至開花日數：約60天（50%植株第2花節開花）

4. 果實

未成熟果色：綠色　　成熟果色：紅色

果姿：向下　　著果集中性：中、下位

每果位著果數：1果　　著果性：少

果形（縱切面）：梯形　　果形（橫切面）：四邊形

花梗連接處果形：淺凹　　果尖果形：鈍、尖尾

果面光澤：中　　果面性狀：微皺

果面粗細：細　　果梗長（cm）：3.2

果均長（cm）：9.3　　果均寬（cm）：5.9

果均重（g）：120.9　　果肉厚（mm）（果實最寬處）：5

心室數：3、4　　果實辣味：不辣

果面條溝：深　　果皮質：硬

種子顏色：淺黃色　　播種至果實成熟日數：約145天（50%植株有成熟果）

品種代碼：96A08520

1. 株型

植株生長習性：中間型

分枝性：中

莖色：綠色

節色：紫色

2. 葉片

葉形：卵形

葉色：綠色

葉均長 (cm)：10.8

葉均寬 (cm)：6.2

3. 花

花色：白色

花朵平均直徑 (cm)：2.7

花藥色：黃紫混合色

花萼形狀：張開

雄不稔性：無

自交不親合：無

每葉腋花梗數：1

播種至開花日數：約 60 天
(50% 植株第 2 花節開花)

4. 果實

未成熟果色：綠色

成熟果色：紅色

果姿：向下

著果集中性：中、下位

每果位著果數：1 果

著果性：多

果形（縱切面）：方形、梯形

果形（橫切面）：四邊形

花梗連接處果形：淺凹

果尖果形：鈍、凹下

果面光澤：少

果面性狀：微皺

果面粗細：細

果梗長 (cm)：2.5

果均長 (cm)：10.7

果均寬 (cm)：8.1

果均重 (g)：209.6

果肉厚 (mm)（果實最寬處）：8

心室數：3、4

果實辣味：不辣

果面條溝：深

果皮質：硬

種子顏色：淺黃色

播種至果實成熟日數：約 135 天
(50% 植株有成熟果)

品種代碼：96A08521

1. 株型

植株生長習性：直立型　　分枝性：中

莖色：紫綠混合色　　節色：紫綠混合色

2. 葉片

葉形：卵形　　葉色：濃綠色

葉均長 (cm)：13.0　　葉均寬 (cm)：6.7

3. 花

花色：綠白色　　花朵平均直徑 (cm)：1.8

花藥色：黃紫混合色　　花萼形狀：張開

雄不稔性：無　　自交不親合：無

每葉腋花梗數：1　　播種至開花日數：約 60 天 (50% 植株第 2 花節開花)

4. 果實

未成熟果色：綠色　　成熟果色：紅色

果姿：向下　　著果集中性：中、下位

每果位著果數：1 果　　著果性：中

果形（縱切面）：長方形、梯形　　果形（橫切面）：四邊形

花梗連接處果形：淺凹　　果尖果形：鈍

果面光澤：多　　果面性狀：微皺

果面粗細：細　　果梗長 (cm)：4.2

果均長 (cm)：14.2　　果均寬 (cm)：6.6

果均重 (g)：170.3　　果肉厚 (mm)（果實最寬處）：8

心室數：4、5　　果實辣味：不辣

果面條溝：深　　果皮質：硬

種子顏色：淺黃色　　播種至果實成熟日數：約 135 天 (50% 植株有成熟果)

Pepper Illustrations

品種代碼：96A08522

1. 株型

植株生長習性：中間型	分枝性：中
莖色：紫綠混合色	節色：紫色

2. 葉片

葉形：卵形	葉色：濃綠色
葉均長 (cm)：11.2	葉均寬 (cm)：6.2

3. 花

花色：綠白色	花朵平均直徑 (cm)：2.3
花藥色：黃紫混合色	花萼形狀：張開
雄不稔性：無	自交不親合：無
每葉腋花梗數：1~3	播種至開花日數：約 60 天 (50% 植株第 2 花節開花)

4. 果實

未成熟果色：綠色	成熟果色：紅色
果姿：向下	著果集中性：中、下位
每果位著果數：1 果	著果性：中
果形（縱切面）：長方形、梯形	果形（橫切面）：四邊形
花梗連接處果形：淺凹、深凹	果尖果形：凹下
果面光澤：多	果面性狀：極皺
果面粗細：細	果梗長 (cm)：4.8
果均長 (cm)：14.8	果均寬 (cm)：6.8
果均重 (g)：200.5	果肉厚 (mm)（果實最寬處）：5
心室數：4	果實辣味：不辣
果面條溝：深	果皮質：硬
種子顏色：淺黃色	播種至果實成熟日數：約 145 天 (50% 植株有成熟果)

番椒 種原圖說

品種代碼：96A08524

1. 株型

植株生長習性：中間型
分枝性：中
莖色：綠色
節色：紫綠混合色

2. 葉片

葉形：卵形
葉色：濃綠色
葉均長 (cm)：10.4
葉均寬 (cm)：6.1

3. 花

花色：綠白色
花朵平均直徑 (cm)：2.7
花藥色：黃紫混合色
花萼形狀：張開
雄不稔性：無
自交不親合：無
每葉腋花梗數：1
播種至開花日數：約 60 天 (50% 植株第 2 花節開花)

4. 果實

未成熟果色：綠色
成熟果色：紅色
果姿：向下
著果集中性：中、下位
每果位著果數：1 果
著果性：中
果形（縱切面）：方形、梯形
果形（橫切面）：四邊形
花梗連接處果形：淺凹
果尖果形：鈍、凹下
果面光澤：中
果面性狀：微皺
果面粗細：細
果梗長 (cm)：2.7
果均長 (cm)：10.6
果均寬 (cm)：7.7
果均重 (g)：204.7
果肉厚 (mm)（果實最寬處）：8
心室數：4
果實辣味：不辣
果面條溝：淺
果皮質：硬
種子顏色：淺黃色
播種至果實成熟日數：約 140 天 (50% 植株有成熟果)

品種代碼：96A08525

1. 株型

植株生長習性：中間型　　分枝性：中

莖色：綠色　　節色：紫綠混合色

2. 葉片

葉形：卵形　　葉色：濃綠色

葉均長（cm）：8.3　　葉均寬（cm）：5.3

3. 花

花色：白色　　花朵平均直徑（cm）：1.3

花藥色：黃紫混合色　　花萼形狀：張開

雄不稔性：無　　自交不親合：無

每葉腋花梗數：1　　播種至開花日數：約 60 天（50% 植株第 2 花節開花）

4. 果實

未成熟果色：綠色　　成熟果色：紅色

果姿：向下　　著果集中性：中、下位

每果位著果數：1 果　　著果性：少

果形（縱切面）：梯形　　果形（橫切面）：四邊形

花梗連接處果形：淺凹、深凹　　果尖果形：鈍、凹下

果面光澤：多　　果面性狀：微皺

果面粗細：細　　果梗長（cm）：3.6

果均長（cm）：10.6　　果均寬（cm）：7.1

果均重（g）：141.8　　果肉厚（mm）（果實最寬處）：6

心室數：4　　果實辣味：不辣

果面條溝：淺　　果皮質：硬

種子顏色：淺黃色　　播種至果實成熟日數：約 155 天（50% 植株有成熟果）

番椒 種原圖說

品種代碼：96A08528

1. 株型

植株生長習性：中間型
分枝性：中
莖色：綠色
節色：綠色

2. 葉片

葉形：卵形
葉色：濃綠色
葉均長（cm）：9.0
葉均寬（cm）：6.3

3. 花

花色：白色
花朵平均直徑（cm）：2.1
花藥色：黃紫混合色
花萼形狀：張開
雄不稔性：無
自交不親合：無
每葉腋花梗數：1
播種至開花日數：約 75 天（50% 植株第 2 花節開花）

4. 果實

未成熟果色：綠色
成熟果色：紅色
果姿：向下
著果集中性：中、下位
每果位著果數：1 果
著果性：少
果形（縱切面）：方形
果形（橫切面）：圓形
花梗連接處果形：淺凹
果尖果形：鈍、尾尖
果面光澤：多
果面性狀：微皺
果面粗細：中
果梗長（cm）：3.3
果均長（cm）：13.0
果均寬（cm）：8.6
果均重（g）：272.1
果肉厚（mm）（果實最寬處）：8
心室數：3、4
果實辣味：不辣
果面條溝：淺
果皮質：硬
種子顏色：淺黃色
播種至果實成熟日數：約 155 天（50% 植株有成熟果）

Pepper Illustrations

品種代碼：96A08530

1. 株型
植株生長習性：中間型
分枝性：中
莖色：綠色
節色：紫色

2. 葉片
葉形：卵形
葉色：濃綠色
葉均長（cm）：11.6
葉均寬（cm）：6.3

3. 花
花色：白色
花朵平均直徑（cm）：2.0
花藥色：紫色
花萼形狀：張開
雄不稔性：無
自交不親合：無
每葉腋花梗數：1
播種至開花日數：約 60 天
（50% 植株第 2 花節開花）

4. 果實
未成熟果色：綠色
成熟果色：紅色
果姿：向下
著果集中性：中、下位
每果位著果數：1 果
著果性：多
果形（縱切面）：方形
果形（橫切面）：圓形
花梗連接處果形：深凹
果尖果形：鈍、尾尖
果面光澤：中
果面性狀：微皺
果面粗細：細
果梗長（cm）：3.0
果均長（cm）：13.5
果均寬（cm）：6.9
果均重（g）：143.6
果肉厚（mm）（果實最寬處）：8
心室數：4
果實辣味：不辣
果面條溝：淺
果皮質：硬
種子顏色：淺黃色
播種至果實成熟日數：約 135 天
（50% 植株有成熟果）

品種代碼：98A02941

1. 株型

植株生長習性：中間型

莖色：綠色

分枝性：弱

節色：紫綠混合色

2. 葉片

葉形：卵形

葉均長 (cm)：9.4

葉色：濃綠色

葉均寬 (cm)：5.2

3. 花

花色：綠白色

花藥色：淺藍色

雄不稔性：無

每葉腋花梗數：1

花朵平均直徑 (cm)：2.6

花萼形狀：張開

自交不親合：無

播種至開花日數：約 60 天 (50% 植株第 2 花節開花)

4. 果實

未成熟果色：綠色

果姿：向下

每果位著果數：1 果

果形（縱切面）：方形、心形

花梗連接處果形：深凹

果面光澤：中

果面粗細：細

果均長 (cm)：11.3

果均重 (g)：287.4

心室數：3、4

果面條溝：深

種子顏色：淺黃色

成熟果色：紅色

著果集中性：中、下位

著果性：豐多

果形（橫切面）：圓形、四邊形

果尖果形：鈍、凹下

果面性狀：微皺

果梗長 (cm)：3.0

果均寬 (cm)：7.6

果肉厚 (mm)（果實最寬處）：7

果實辣味：不辣

果皮質：硬

播種至果實成熟日數：約 135 天 (50% 植株有成熟果)

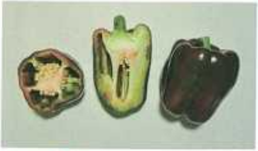

Pepper Illustrations

品種代碼：98A03012

1. 株型
植株生長習性：中間型
分枝性：弱
莖色：綠色
節色：紫綠混合色

2. 葉片
葉形：卵形
葉色：濃綠色
葉均長 (cm)：14.6
葉均寬 (cm)：7.9

3. 花
花色：綠白色
花朵平均直徑 (cm)：2.2
花藥色：淺藍色
花萼形狀：張開
雄不稔性：無
自交不親合：無
每葉腋花梗數：1
播種至開花日數：約 65 天 (50% 植株第 2 花節開花)

4. 果實
未成熟果色：綠色
成熟果色：紅色
果姿：向下
著果集中性：中、下位
每果位著果數：1 果
著果性：多
果形（縱切面）：方形、心形
果形（橫切面）：圓形
花梗連接處果形：深凹
果尖果形：鈍、凹下
果面光澤：中
果面性狀：微皺
果面粗細：細
果梗長 (cm)：4.7
果均長 (cm)：11.8
果均寬 (cm)：9.4
果均重 (g)：291.7
果肉厚 (mm)（果實最寬處）：7
心室數：3、4
果實辣味：不辣
果面條溝：淺
果皮質：硬
種子顏色：淺黃色
播種至果實成熟日數：約 150 天 (50% 植株有成熟果)

品種代碼：98A03014

1. 株型

植株生長習性：中間型

分枝性：弱

莖色：紫綠混合色

節色：紫色

2. 葉片

葉形：卵形

葉色：綠色

葉均長（cm）：12.0

葉均寬（cm）：6.0

3. 花

花色：白色

花朵平均直徑（cm）：2.0

花藥色：藍色

花萼形狀：張開

雄不稔性：無

自交不親合：無

每葉腋花梗數：2、3

播種至開花日數：約 60 天（50% 植株第 2 花節開花）

4. 果實

未成熟果色：綠色

成熟果色：紅色

果姿：向下

著果集中性：中位

每果位著果數：1 果

著果性：中

果形（縱切面）：方形、長方形

果形（橫切面）：四邊形

花梗連接處果形：淺凹

果尖果形：凹下

果面光澤：少

果面性狀：平滑

果面粗細：細

果梗長（cm）：2.7

果均長（cm）：12.4

果均寬（cm）：6.6

果均重（g）：224.4

果肉厚（mm）（果實最寬處）：7

心室數：4

果實辣味：不辣

果面條溝：淺、深

果皮質：微軟

種子顏色：淺黃色

播種至果實成熟日數：約 135 天（50% 植株有成熟果）

Pepper Illustrations

品種代碼：98A03017

1. 株型

植株生長習性：中間型
莖色：綠色
分枝性：中
節色：紫綠混合色

2. 葉片

葉形：卵形
葉均長（cm）：13.1
葉色：綠色
葉均寬（cm）：5.0

3. 花

花色：綠白色
花藥色：黃紫混合色
雄不稔性：無
每葉腋花梗數：1、2
花朵平均直徑（cm）：2.5
花萼形狀：張開
自交不親合：無
播種至開花日數：約 80 天
（50% 植株第 2 花節開花）

4. 果實

未成熟果色：綠色
果姿：向下
每果位著果數：1 果
果形（縱切面）：梯形
花梗連接處果形：深凹
果面光澤：多
果面粗細：細
果均長（cm）：10.9
果均重（g）：179.3
心室數：3、4
果面條溝：淺
種子顏色：淺黃色
成熟果色：紅色
著果集中性：中、下位
著果性：多
果形（橫切面）：圓形
果尖果形：鈍
果面性狀：微皺
果梗長（cm）：2.9
果均寬（cm）：7.4
果肉厚（mm）（果實最寬處）：8
果實辣味：不辣
果皮質：硬
播種至果實成熟日數：約 145 天
（50% 植株有成熟果）

番椒 種原圖說

品種代碼：98A03018

1. 株型

植株生長習性：中間型
分枝性：強
莖色：綠色
節色：綠色

2. 葉片

葉形：卵形
葉色：綠色
葉均長 (cm)：11.4
葉均寬 (cm)：6.1

3. 花

花色：綠白色
花朵平均直徑 (cm)：2.8
花藥色：紫色
花萼形狀：張開
雄不稔性：無
自交不親合：無
每葉腋花梗數：1
播種至開花日數：約 85 天 (50% 植株第 2 花節開花)

4. 果實

未成熟果色：綠色
成熟果色：橘色
果姿：向下
著果集中性：中位
每果位著果數：1 果
著果性：多
果形 (縱切面)：梯形
果形 (橫切面)：三角形、四邊形
花梗連接處果形：淺凹
果尖果形：凹下
果面光澤：中
果面性狀：極皺
果面粗細：細
果梗長 (cm)：6.2
果均長 (cm)：17.0
果均寬 (cm)：7.2
果均重 (g)：261.9
果肉厚 (mm) (果實最寬處)：7
心室數：3、4
果實辣味：不辣
果面條溝：深
果皮質：硬
種子顏色：淺黃色
播種至果實成熟日數：約 170 天 (50% 植株有成熟果)

Pepper Illustrations

品種代碼：98A03019

1. 株型

植株生長習性：中間型

分枝性：弱

莖色：綠色

節色：紫綠混合色

2. 葉片

葉形：卵形

葉色：濃綠色

葉均長 (cm)：13.6

葉均寬 (cm)：7.3

3. 花

花色：白色

花朵平均直徑 (cm)：2.1

花藥色：紫色

花萼形狀：張開

雄不稔性：無

自交不親合：無

每葉腋花梗數：1

播種至開花日數：約 85 天
(50% 植株第 2 花節開花)

4. 果實

未成熟果色：綠色

成熟果色：紅色

果姿：向下

著果集中性：中位

每果位著果數：1 果

著果性：少

果形 (縱切面)：方形

果形 (橫切面)：四邊形

花梗連接處果形：深凹

果尖果形：凹下

果面光澤：多

果面性狀：微皺

果面粗細：細

果梗長 (cm)：4.1

果均長 (cm)：11.6

果均寬 (cm)：9.1

果均重 (g)：293.7

果肉厚 (mm) (果實最寬處)：6

心室數： 4

果實辣味：不辣

果面條溝：淺

果皮質：硬

種子顏色：淺黃色

播種至果實成熟日數：約 145 天
(50% 植株有成熟果)

品種代碼：00A05040

1. 株型

植株生長習性：中間型
分枝性：中
莖色：紫綠混合色
節色：紫綠混合色

2. 葉片

葉形：卵形
葉色：綠色
葉均長（cm）：12.2
葉均寬（cm）：8.3

3. 花

花色：紫色
花朵平均直徑（cm）：2.5
花藥色：黃褐色
花萼形狀：張開
雄不稔性：無
自交不親合：無
每葉腋花梗數：1
播種至開花日數：約 150 天（50% 植株第 2 花節開花）

4. 果實

未成熟果色：綠色
成熟果色：橘色
果姿：向下
著果集中性：中位、下位
每果位著果數：1 果
著果性：少
果形（縱切面）：卵形
果形（橫切面）：三角形
花梗連接處果形：平
果尖果形：鈍
果面光澤：中
果面性狀：平滑
果面粗細：細
果梗長（cm）：3.8
果均長（cm）：5.8
果均寬（cm）：4.9
果均重（g）：47.3
果肉厚（mm）（果實最寬處）：6
心室數：3
果實辣味：中辣
果面條溝：無
果皮質：硬
種子顏色：黑色
播種至果實成熟日數：約 230 天（50% 植株有成熟果）

Pepper Illustrations

品種代碼：00A05041

1. 株型

植株生長習性：中間型
分枝性：強
莖色：紫綠混合色
節色：紫綠混合色

2. 葉片

葉形：卵形
葉色：綠色
葉均長 (cm)：7.9
葉均寬 (cm)：6.1

3. 花

花色：紫色
花朵平均直徑 (cm)：2.4
花藥色：紫色
花萼形狀：張開
雄不稔性：無
自交不親合：無
每葉腋花梗數：1
播種至開花日數：約 150 天
(50% 植株第 2 花節開花)

4. 果實

未成熟果色：綠色
成熟果色：黃色
果姿：向下
著果集中性：上位
每果位著果數：1 果
著果性：少
果形（縱切面）：心形
果形（橫切面）：圓形
花梗連接處果形：平
果尖果形：鈍
果面光澤：多
果面性狀：平滑
果面粗細：細
果梗長 (cm)：3.2
果均長 (cm)：4.4
果均寬 (cm)：4.0
果均重 (g)：26.4
果肉厚 (mm)（果實最寬處）：5
心室數：2、3
果實辣味：中辣
果面條溝：無
果皮質：硬
種子顏色：黑色
播種至果實成熟日數：約 215 天
(50% 植株有成熟果)

品種代碼：00A05042

1. 株型

植株生長習性：中間型
分枝性：強
莖色：紫綠混合色
節色：紫色

2. 葉片

葉形：卵形
葉色：濃綠色
葉均長 (cm)：12.7
葉均寬 (cm)：8.1

3. 花

花色：紫色
花朵平均直徑 (cm)：2.6
花藥色：紫色
花萼形狀：張開
雄不稔性：無
自交不親合：無
每葉腋花梗數：1、2
播種至開花日數：約 150 天
(50% 植株第 2 花節開花)

4. 果實

未成熟果色：綠色
成熟果色：紅色
果姿：向下
著果集中性：中位
每果位著果數：1 果
著果性：中
果形（縱切面）：心形
果形（橫切面）：圓形
花梗連接處果形：平
果尖果形：鈍
果面光澤：中
果面性狀：平滑
果面粗細：細
果梗長 (cm)：3.9
果均長 (cm)：5.6
果均寬 (cm)：5
果均重 (g)：45.8
果肉厚 (mm)（果實最寬處）：6
心室數：2、3
果實辣味：中辣
果面條溝：淺
果皮質：硬
種子顏色：黑色
播種至果實成熟日數：約 190 天
(50% 植株有成熟果)

Pepper Illustrations

品種代碼：00A05043

1. 株型

植株生長習性：中間型　　分枝性：強

莖色：紫綠混合色　　節色：紫色

2. 葉片

葉形：卵形　　葉色：濃綠色

葉均長 (cm)：10.9　　葉均寬 (cm)：7

3. 花

花色：紫色　　花朵平均直徑 (cm)：2.5

花藥色：紫色　　花萼形狀：張開

雄不稔性：無　　自交不親合：無

每葉腋花梗數：1　　播種至開花日數：約 150 天 (50% 植株第 2 花節開花)

4. 果實

未成熟果色：綠色　　成熟果色：黃色

果姿：向下　　著果集中性：中、上位

每果位著果數：1 果　　著果性：中

果形（縱切面）：卵形　　果形（橫切面）：橢圓形

花梗連接處果形：平　　果尖果形：鈍

果面光澤：中　　果面性狀：微皺

果面粗細：細　　果梗長 (cm)：4.1

果均長 (cm)：5.3　　果均寬 (cm)：3.4

果均重 (g)：19.3　　果肉厚 (mm)（果實最寬處）：6

心室數：2、3　　果實辣味：微辣

果面條溝：無　　果皮質：微軟

種子顏色：黑褐色　　播種至果實成熟日數：約 200 天 (50% 植株有成熟果)

番椒 種原圖說

品種代碼：00A05044

1. 株型

植株生長習性：中間型　　分枝性：中

莖色：紫綠混合色　　節色：紫綠混合色

2. 葉片

葉形：卵形　　葉色：濃綠色

葉均長（cm）：8.0　　葉均寬（cm）：6.3

3. 花

花色：紫色　　花朵平均直徑（cm）：2.3

花藥色：紫色　　花萼形狀：張開

雄不稔性：無　　自交不親合：無

每葉腋花梗數：1　　播種至開花日數：約 150 天（50% 植株第 2 花節開花）

4. 果實

未成熟果色：綠色　　成熟果色：黃色

果姿：向下　　著果集中性：全株

每果位著果數：1 果　　著果性：中

果形（縱切面）：卵形　　果形（橫切面）：三角形、橢圓形

花梗連接處果形：平　　果尖果形：鈍

果面光澤：中　　果面性狀：微皺

果面粗細：細　　果梗長（cm）：3.3

果均長（cm）：4.5　　果均寬（cm）：4.2

果均重（g）：25.7　　果肉厚（mm）（果實最寬處）：5

心室數：2、3　　果實辣味：微辣

果面條溝：淺　　果皮質：微軟

種子顏色：黑褐色　　播種至果實成熟日數：約 200 天（50% 植株有成熟果）

Pepper Illustrations

品種代碼：00A05045

1. 株型

植株生長習性：中間型

莖色：紫綠混合色

分枝性：中

節色：紫色

2. 葉片

葉形：卵形

葉均長（cm）：8.5

葉色：綠色

葉均寬（cm）：6.1

3. 花

花色：紫色

花藥色：紫色

雄不稔性：無

每葉腋花梗數：1

花朵平均直徑（cm）：2.4

花萼形狀：張開

自交不親合：無

播種至開花日數：約 150 天（50% 植株第 2 花節開花）

4. 果實

未成熟果色：綠色

果姿：向下

每果位著果數：1 果

果形（縱切面）：卵形

花梗連接處果形：平

果面光澤：中

果面粗細：細

果均長（cm）：6.4

果均重（g）：41.1

心室數：2、3

果面條溝：淺

種子顏色：黑褐色

成熟果色：黃色

著果集中性：中、上位

著果性：中

果形（橫切面）：三角形、橢圓形

果尖果形：鈍

果面性狀：微皺

果梗長（cm）：3.2

果均寬（cm）：5.1

果肉厚（mm）（果實最寬處）：4

果實辣味：中辣

果皮質：微軟

播種至果實成熟日數：約 200 天（50% 植株有成熟果）

品種代碼：00A05026

1. 株型

植株生長習性：直立型

分枝性：強

莖色：綠色

節色：紫綠混合色

2. 葉片

葉形：卵形

葉色：綠色

葉均長 (cm)：12.0

葉均寬 (cm)：9.4

3. 花

花色：白色黃斑

花朵平均直徑 (cm)：1.2

花藥色：紫黃混合色

花萼形狀：緊繞

雄不稔性：無

自交不親合：無

每葉腋花梗數：1、2

播種至開花日數：約 85 天
(50% 植株第 2 花節開花)

4. 果實

未成熟果色：綠色

成熟果色：紅色

果姿：向下

著果集中性：中位

每果位著果數：1 果

著果性：多

果形（縱切面）：三角形

果形（橫切面）：圓形

花梗連接處果形：平

果尖果形：鈍

果面光澤：多

果面性狀：微皺

果面粗細：細

果梗長 (cm)：3.3

果均長 (cm)：6.3

果均寬 (cm)：2.0

果均重 (g)：8.9

果肉厚 (mm)（果實最寬處）：3

心室數：3

果實辣味：微辣

果面條溝：淺

果皮質：微軟

種子顏色：淺黃色

播種至果實成熟日數：約 170 天
(50% 植株有成熟果)

Pepper Illustrations

品種代碼：00A05056

1. 株型

植株生長習性：直立型
分枝性：強
莖色：綠色
節色：綠色

2. 葉片

葉形：卵形
葉色：綠色
葉均長 (cm)：9.8
葉均寬 (cm)：6.9

3. 花

花色：白色黃斑
花朵平均直徑 (cm)：1.3
花藥色：黃色
花萼形狀：緊繞
雄不稔性：無
自交不親合：無
每葉腋花梗數：1、2
播種至開花日數：約 100 天（50% 植株第 2 花節開花）

4. 果實

未成熟果色：綠色
成熟果色：紅色
果姿：向上
著果集中性：中位
每果位著果數：1 果
著果性：多
果形（縱切面）：長橢圓形
果形（橫切面）：圓形
花梗連接處果形：平
果尖果形：鈍
果面光澤：多
果面性狀：平滑
果面粗細：細
果梗長 (cm)：2.4
果均長 (cm)：1.8
果均寬 (cm)：0.8
果均重 (g)：0.7
果肉厚 (mm)（果實最寬處）：1.5
心室數：2
果實辣味：微辣
果面條溝：無
果皮質：微軟
種子顏色：淺黃色
播種至果實成熟日數：約 185 天（50% 植株有成熟果）

番椒 種原圖說

品種代碼：00A05011

1. 株型

植株生長習性：直立型

分枝性：強

莖色：綠色

節色：綠色

2. 葉片

葉形：卵形

葉色：綠色

葉均長（cm）：11.3

葉均寬（cm）：6.4

3. 花

花色：綠色

花朵平均直徑（cm）：1.4

花藥色：紫色

花萼形狀：緊繞

雄不稔性：無

自交不親合：無

每葉腋花梗數：2、3

播種至開花日數：約 165 天（50% 植株第 2 花節開花）

4. 果實

未成熟果色：綠色

成熟果色：紅色

果姿：向上

著果集中性：中位

每果位著果數：1、2 果

著果性：少

果形（縱切面）：三角形

果形（橫切面）：圓形

花梗連接處果形：平

果尖果形：尖

果面光澤：少

果面性狀：微皺

果面粗細：粗

果梗長（cm）：3.4

果均長（cm）：1.4

果均寬（cm）：0.6

果均重（g）：0.2

果肉厚（mm）（果實最寬處）：0.5

心室數：2

果實辣味：中辣

果面條溝：無

果皮質：硬

種子顏色：淺黃色

播種至果實成熟日數：約 245 天（50% 植株有成熟果）

品種代碼：00A05013

1. 株型

植株生長習性：直立型

莖色：綠色

分枝性：強

節色：綠色

2. 葉片

葉形：卵形

葉均長 (cm)：12.5

葉色：綠色

葉均寬 (cm)：6.4

3. 花

花色：綠色

花藥色：紫色

雄不稔性：無

每葉腋花梗數：1、2

花朵平均直徑 (cm)：1.7

花萼形狀：緊繞

自交不親合：無

播種至開花日數：約 85 天
(50% 植株第 2 花節開花)

4. 果實

未成熟果色：淺綠色

果姿：向上

每果位著果數：1 果

果形（縱切面）：角形

花梗連接處果形：平

果面光澤：少

果面粗細：中

果均長 (cm)：1.6

果均重 (g)：0.3

心室數：2

果面條溝：淺

種子顏色：淺黃色

成熟果色：紅色

著果集中性：中位

著果性：中

果形（橫切面）：圓形

果尖果形：尖、鈍

果面性狀：微皺

果梗長 (cm)：3.5

果均寬 (cm)：0.5

果肉厚 (mm)（果實最寬處）：1

果實辣味：強辣

果皮質：微軟

播種至果實成熟日數：約 190 天
(50% 植株有成熟果)

品種代碼：00A05016

1. 株型

植株生長習性：直立型
分枝性：高
莖色：紫綠混合色
節色：紫綠混合色

2. 葉片

葉形：卵形
葉色：綠色
葉均長 (cm)：9.7
葉均寬 (cm)：5.2

3. 花

花色：黃綠色
花朵平均直徑 (cm)：1.3
花藥色：紫色
花萼形狀：緊縮
雄不稔性：無
自交不親合：無
每葉腋花梗數：1、2
播種至開花日數：約 150 天
（50% 植株第 2 花節開花）

4. 果實

未成熟果色：綠色
成熟果色：紅色
果姿：向上
著果集中性：中位
每果位著果數：1、2 果
著果性：少
果形（縱切面）：細三角形
果形（橫切面）：圓形
花梗連接處果形：平
果尖果形：尖
果面光澤：中
果面性狀：微皺
果面粗細：中
果梗長 (cm)：2.7
果均長 (cm)：3.9
果均寬 (cm)：1.0
果均重 (g)：1.3
果肉厚 (mm)（果實最寬處）：1
心室數：2
果實辣味：強辣
果面條溝：無
果皮質：微軟
種子顏色：淺黃色
播種至果實成熟日數：約 190 天
（50% 植株有成熟果）

品種代碼：00A05019

1. 株型

植株生長習性：直立性

莖色：紫綠混合色

分枝性：強

節色：紫綠混合色

2. 葉片

葉形：卵形

葉均長 (cm)：8.6

葉色：綠色

葉均寬 (cm)：5.4

3. 花

花色：綠色

花藥色：紫色

雄不稔性：無

每葉腋花梗數：1、2

花朵平均直徑 (cm)：1.5

花萼形狀：緊繞

自交不親合：無

播種至開花日數：約 150 天 (50% 植株第 2 花節開花)

4. 果實

未成熟果色：綠色

果姿：向上

每果位著果數：1、2 果

果形 (縱切面)：細三角形

花梗連接處果形：平

果面光澤：中

果面粗細：細

果均長 (cm)：1.2

果均重 (g)：0.2

心室數：2

果面條溝：無

種子顏色：淺黃色

成熟果色：紅色

著果集中性：中位

著果性：中

果形 (橫切面)：圓形

果尖果形：尖

果面性狀：微皺

果梗長 (cm)：2.9

果均寬 (cm)：0.3

果肉厚 (mm) (果實最寬處)：0.5

果實辣味：強辣

果皮質：硬

播種至果實成熟日數：約 190 天 (50% 植株有成熟果)

品種代碼：00A05020

1. 株型

植株生長習性：中間型　　分枝性：強

莖色：綠色　　節色：綠色

2. 葉片

葉形：卵形　　葉色：綠色

葉均長 (cm)：6.9　　葉均寬 (cm)：3.9

3. 花

花色：綠色　　花朵平均直徑 (cm)：0.7

花藥色：藍紫色　　花萼形狀：緊繞

雄不稔性：無　　自交不親合：無

每葉腋花梗數：1~3　　播種至開花日數：約 100 天 (50% 植株第 2 花節開花)

4. 果實

未成熟果色：綠色　　成熟果色：黃色

果姿：向上　　著果集中性：全株

每果位著果數：1~2 果　　著果性：豐多

果形（縱切面）：心形、橢圓形　　果形（橫切面）：圓形

花梗連接處果形：平　　果尖果形：鈍

果面光澤：多　　果面性狀：平滑

果面粗細：細　　果梗長 (cm)：2.1

果均長 (cm)：1.1　　果均寬 (cm)：0.9

果均重 (g)：0.5　　果肉厚 (mm)（果實最寬處）：1

心室數：2　　果實辣味：中辣

果面條溝：無　　果皮質：硬

種子顏色：淺黃色　　播種至果實成熟日數：約 150 天 (50% 植株有成熟果)

Pepper Illustrations

品種代碼：00A05022

1. 株型

植株生長習性：直立型
莖色：綠色
分枝性：強
節色：綠色

2. 葉片

葉形：卵形
葉均長（cm）：10.7
葉色：綠色
葉均寬（cm）：6.6

3. 花

花色：綠色
花藥色：紫色
雄不稔性：無
每葉腋花梗數：1、2
花朵平均直徑（cm）：1.2
花萼形狀：緊繞
自交不親合：無
播種至開花日數：約 160 天
（50% 植株第 2 花節開花）

4. 果實

未成熟果色：綠色
果姿：向上
每果位著果數：1、2 果
果形（縱切面）：細三角形
花梗連接處果形：平
果面光澤：少
果面粗細：中
果均長（cm）：1.0
果均重（g）：0.1
心室數：2
果面條溝：無
種子顏色：淺黃色
成熟果色：紅色
著果集中性：中位
著果性：少
果形（橫切面）：圓形
果尖果形：尖
果面性狀：平滑
果梗長（cm）：2.9
果均寬（cm）：0.3
果肉厚（mm）（果實最寬處）：1
果實辣味：強辣
果皮質：硬
播種至果實成熟日數：約 220 天
（50% 植株有成熟果）

品種代碼：00A05031

1. 株型

植株生長習性：直立型

莖色：綠色

分枝性：強

節色：綠色

2. 葉片

葉形：卵形

葉均長（cm）：8.9

葉色：綠色

葉均寬（cm）：5.3

3. 花

花色：黃綠色

花藥色：紫色

雄不稔性：無

每葉腋花梗數：1~3

花朵平均直徑（cm）：1.5

花萼形狀：緊繞

自交不親合：無

播種至開花日數：約 150 天（50% 植株第 2 花節開花）

4. 果實

未成熟果色：綠色

果姿：不一定

每果位著果數：1 果

果形（縱切面）：三角形

花梗連接處果形：平

果面光澤：中

果面粗細：中

果均長（cm）：1.2

果均重（g）：0.2

心室數：2

果面條溝：無

種子顏色：淺黃色

成熟果色：紅色

著果集中性：中位

著果性：中

果形（橫切面）：圓形

果尖果形：尖

果面性狀：微皺

果梗長（cm）：2.4

果均寬（cm）：0.5

果肉厚（mm）（果實最寬處）：0.5

果實辣味：強辣

果皮質：微軟

播種至果實成熟日數：約 240 天（50% 植株有成熟果）

Pepper Illustrations

品種代碼：00A05032

1. 株型

植株生長習性：直立型
莖色：綠色
分枝性：中
節色：綠色

2. 葉片

葉形：卵形
葉均長 (cm)：9.0
葉色：綠色
葉均寬 (cm)：5.3

3. 花

花色：綠白色
花藥色：紫色
雄不稔性：無
每葉腋花梗數：1
花朵平均直徑 (cm)：0.5
花萼形狀：緊繞
自交不親合：無
播種至開花日數：約 180 天
(50% 植株第 2 花節開花)

4. 果實

未成熟果色：綠色
果姿：向上
每果位著果數：1 果
果形（縱切面）：三角形
花梗連接處果形：平
果面光澤：中
果面粗細：無
果均長 (cm)：1.2
果均重 (g)：0.4
心室數：2
果面條溝：淺
種子顏色：淺黃色
成熟果色：紅色
著果集中性：中位
著果性：多
果形（橫切面）：圓形
果尖果形：尖
果面性狀：微皺
果梗長 (cm)：2.3
果均寬 (cm)：0.6
果肉厚 (mm)（果實最寬處）：1
果實辣味：中辣
果皮質：微軟
播種至果實成熟日數：約 230 天
(50% 植株有成熟果)

品種代碼：98A02923

1. 株型

植株生長習性：中間型

分枝性：強

莖色：紫綠混合色

節色：紫綠混合色

2. 葉片

葉形：披針形

葉色：綠色

葉均長（cm）：6.3

葉均寬（cm）：3.9

3. 花

花色：綠色

花朵平均直徑（cm）：1.1

花藥色：藍色

花萼形狀：緊縮

雄不稔性：無

自交不親合：無

每葉腋花梗數：1、2

播種至開花日數：約 140 天（50% 植株第 2 花節開花）

4. 果實

未成熟果色：綠色

成熟果色：紅色

果姿：向上

著果集中性：中位

每果位著果數：1 果

著果性：中

果形（縱切面）：三角形

果形（橫切面）：圓形

花梗連接處果形：平

果尖果形：尖

果面光澤：多

果面性狀：微皺

果面粗細：細

果梗長（cm）：2.1

果均長（cm）：2.0

果均寬（cm）：0.9

果均重（g）：6.7

果肉厚（mm）（果實最寬處）：1.5

心室數：3、4

果實辣味：微辣

果面條溝：淺

果皮質：硬

種子顏色：淺黃色

播種至果實成熟日數：約 185 天（50% 植株有成熟果）

Pepper Illustrations

品種代碼：00A05007

1. 株型

植株生長習性：直立型

莖色：綠色

分枝性：強

節色：紫綠混合色

2. 葉片

葉形：披針形

葉均長 (cm)：12.1

葉色：綠色

葉均寬 (cm)：6.2

3. 花

花色：綠色

花藥色：紫色

雄不稔性：無

每葉腋花梗數：1、2

花朵平均直徑 (cm)：1.6

花萼形狀：緊繞

自交不親合：無

播種至開花日數：約 175 天

(50% 植株第 2 花節開花)

4. 果實

未成熟果色：黃綠色

果姿：向上

每果位著果數：1 果

果形（縱切面）：三角形

花梗連接處果形：平

果面光澤：中

果面粗細：粗

果均長 (cm)：2.8

果均重 (g)：1.3

心室數：2

果面條溝：淺

種子顏色：淺黃色

成熟果色：橙紅色

著果集中性：中位

著果性：多

果形（橫切面）：圓形

果尖果形：尖

果面性狀：微皺

果梗長 (cm)：3.5

果均寬 (cm)：1.3

果肉厚 (mm)（果實最寬處）：2

果實辣味：強辣

果皮質：硬

播種至果實成熟日數：約 235 天

(50% 植株有成熟果)

品種代碼：00A05021

1. 株型

植株生長習性：直立型
莖色：紫綠混合色
分枝性：強
節色：紫綠混合色

2. 葉片

葉形：寬橢圓形
葉均長 (cm)：9.3
葉色：濃綠色
葉均寬 (cm)：5.8

3. 花

花色：黃綠色
花藥色：紫色
雄不稔性：無
每葉腋花梗數：1、2
花朵平均直徑 (cm)：1.2
花萼形狀：緊繞
自交不親合：無
播種至開花日數：約 160 天
(50% 植株第 2 花節開花)

4. 果實

未成熟果色：綠色
果姿：向下
每果位著果數：1 果
果形（縱切面）：三角形
花梗連接處果形：平
果面光澤：中
果面粗細：中
果均長 (cm)：1.9
果均重 (g)：0.9
心室數：2、3
果面條溝：無
種子顏色：淺黃色
成熟果色：黃色
著果集中性：中位
著果性：少
果形（橫切面）：圓形
果尖果形：尖
果面性狀：稜皺
果梗長 (cm)：1.9
果均寬 (cm)：0.7
果肉厚 (mm)（果實最寬處）：1
果實辣味：強辣
果皮質：微軟
播種至果實成熟日數：約 210 天
(50% 植株有成熟果)

Pepper Illustrations

品種代碼：00A05052

1. 株型

植株生長習性：直立型

莖色：綠色

分枝性：強

節色：綠色

2. 葉片

葉形：披針形

葉均長 (cm)：15

葉色：濃綠色

葉均寬 (cm)：7.1

3. 花

花色：綠白色

花藥色：紫色

雄不稔性：無

每葉腋花梗數：1、2

花朵平均直徑 (cm)：2.3

花萼形狀：緊繞

自交不親合：無

播種至開花日數：約 100 天
(50% 植株第 2 花節開花)

4. 果實

未成熟果色：淺黃色

果姿：向上

每果位著果數：1 果

果形(縱切面)：三角形

花梗連接處果形：平

果面光澤：少

果面粗細：粗

果均長 (cm)：3.2

果均重 (g)：1.6

心室數：2、3

果面條溝：淺

種子顏色：淺黃色

成熟果色：紅色

著果集中性：中、上位

著果性：中

果形(橫切面)：圓形

果尖果形：鈍

果面性狀：微皺

果梗長 (cm)：4.0

果均寬 (cm)：1.3

果肉厚 (mm)(果實最寬處)：1

果實辣味：中辣

果皮質：微軟

播種至果實成熟日數：約 230 天
(50% 植株有成熟果)

品種代碼：00A05024

1. 株型

植株生長習性：直立型
莖色：紫綠混合色
分枝性：強
節色：紫綠混合色

2. 葉片

葉形：寬橢圓形
葉均長 (cm)：14.1
葉色：綠色
葉均寬 (cm)：11.2

3. 花

花色：黃綠色
花藥色：藍色
每葉腋花梗數：2~4
花朵平均直徑 (cm)：1.3
花萼形狀：張開
播種至開花日數：約 100 天
(50% 植株第 2 花節開花)

4. 果實

未成熟果色：綠色
果姿：向下
每果位著果數：2~4 果
果形（縱切面）：扁平
花梗連接處果形：淺凹
果面光澤：中
果面粗細：細
果均長 (cm)：1.3
果均重 (g)：4.9
心室數：3
果面條溝：深
種子顏色：淺黃色
成熟果色：紅色
著果集中性：中位
著果性：中
果形（橫切面）：不規則圓形
果尖果形：鈍
果面性狀：極皺
果梗長 (cm)：5.3
果均寬 (cm)：2.4
果肉厚 (mm)（果實最寬處）：3
果實辣味：中辣
果皮質：硬
播種至果實成熟日數：約 190 天
(50% 植株有成熟果)

5. 其它：產生種子需開放授粉

Pepper Illustrations

品種代碼：00A05029

1. 株型
植株生長習性：直立型
分枝性：強
莖色：紫綠混合色
節色：紫綠混合色

2. 葉片
葉形：寬橢圓形
葉色：綠色
葉均長（cm）：13.0
葉均寬（cm）：8.5

3. 花
花色：綠白色
花朵平均直徑（cm）：1.3
花藥色：淺藍色
花萼形狀：張開
每葉腋花梗數：2~3
播種至開花日數：約 100 天
(50% 植株第 2 花節開花）

4. 果實
未成熟果色：綠色
成熟果色：紅色
果姿：向下
著果集中性：中位
每果位著果數：2~3 果
著果性：中
果形（縱切面）：扁平、心形
果形（橫切面）：圓形
花梗連接處果形：平
果尖果形：鈍
果面光澤：多
果面性狀：微皺
果面粗細：細
果梗長（cm）：3.4
果均長（cm）：2.6
果均寬（cm）：2.2
果均重（g）：3.9
果肉厚（mm）（果實最寬處）：3
心室數：3
果實辣味：不辣
果面條溝：淺、深
果皮質：硬
種子顏色：淺黃色
播種至果實成熟日數：約 170 天
(50% 植株有成熟果）

5. 其它：產生種子需開放授粉

品種代碼：00A05049

1. 株型

植株生長習性：直立型

莖色：紫綠混合色

分枝性：強

節色：紫色

2. 葉片

葉形：卵形

葉均長 (cm)：8.0

葉色：綠色

葉均寬 (cm)：5.1

3. 花

花色：綠白色

花藥色：紫色

每葉腋花梗數：1~5

花朵平均直徑 (cm)：1.3

花萼形狀：張開

播種至開花日數：約 170 天
(50% 植株第 2 花節開花)

4. 果實

未成熟果色：綠色

果姿：向 下

每果位著果數：1~3 果

果形（縱切面）：心形

花梗連接處果形：平

果面光澤：多

果面粗細：細

果均長 (cm)：1.8

果均重 (g)：3.0

心室數：3、4

果面條溝：深

種子顏色：淺黃色

成熟果色：紅色

著果集中性：中位

著果性：少

果形（橫切面）：圓形

果尖果形：鈍

果面性狀：微皺

果梗長 (cm)：2.8

果均寬 (cm)：2.5

果肉厚 (mm)（果實最寬處）：2

果實辣味：不辣

果皮質：硬

播種至果實成熟日數：約 230 天
(50% 植株有成熟果)

5. 其它：產生種子需開放授粉

Pepper Illustrations

品種代碼：98A02912

1. 株型

植株生長習性：直立型　　分枝性：強
莖色：綠色　　節色：紫色

2. 葉片

葉形：卵形　　葉色：綠色
葉均長 (cm)：7.3　　葉均寬 (cm)：3.9

3. 花

花色：綠白色　　花朵平均直徑 (cm)：1.4
花藥色：紫色　　花萼形狀：張開
雄不稔性：無　　自交不親合：無
每葉腋花梗數：1　　播種至開花日數：約 75 天
(50% 植株第 2 花節開花)

4. 果實

未成熟果色：綠色　　成熟果色：紅色
果姿：向上　　著果集中性：上、中位
每果位著果數：1 果　　著果性：豐多
果形 (縱切面)：圓形　　果形 (橫切面)：圓形
花梗連接處果形：平　　果尖果形：鈍
果面光澤：多　　果面性狀：平滑
果面粗細：細　　果梗長 (cm)：1.0
果均長 (cm)：3.7　　果均寬 (cm)：2.4
果均重 (g)：19.2　　果肉厚 (mm)(果實最寬處)：3
心室數：2、3　　果實辣味：強辣
果面條溝：無　　果皮質：硬
種子顏色：淺黃色　　播種至果實成熟日數：約 120 天
(50% 植株有成熟果)

番椒 種原圖說

品種代碼：00A05025

1. 株型

植株生長習性：直立型
分枝性：強
莖色：綠色
節色：綠色

2. 葉片

葉形：卵形
葉色：綠色
葉均長 (cm)：14.8
葉均寬 (cm)：9.2

3. 花

花色：綠白色
花朵平均直徑 (cm)：1.7
花藥色：紫色
花萼形狀：緊繞
雄不稔性：無
自交不親合：無
每葉腋花梗數：1~3
播種至開花日數：約 100 天
(50% 植株第 2 花節開花)

4. 果實

未成熟果色：綠色
成熟果色：橘紅色
果姿：向下
著果集中性：中位
每果位著果數：1 果
著果性：少
果形（縱切面）：橢圓形
果形（橫切面）：三角形、圓形
花梗連接處果形：平
果尖果形：鈍
果面光澤：中
果面性狀：微皺
果面粗細：細
果梗長 (cm)：3
果均長 (cm)：4.4
果均寬 (cm)：1.5
果均重 (g)：3.9
果肉厚 (mm)（果實最寬處）：2
心室數：3
果實辣味：不辣
果面條溝：淺
果皮質：微軟
種子顏色：淺黃色
播種至果實成熟日數：約 185 天
(50% 植株有成熟果)

品種代碼：00A05046

1. 株型

植株生長習性：直立型
莖色：綠色
分枝性：中
節色：綠色

2. 葉片

葉形：披針形
葉均長 (cm)：9
葉色：濃綠色
葉均寬 (cm)：5.7

3. 花

花色：綠白色
花藥色：紫色
雄不稔性：無
每葉腋花梗數：1、2
花朵平均直徑 (cm)：1.5
花萼形狀：緊繞
自交不親合：無
播種至開花日數：約 160 天
(50% 植株第 2 花節開花)

4. 果實

未成熟果色：綠色
果姿：向下
每果位著果數：1 果
果形（縱切面）：三角形
花梗連接處果形：平
果面光澤：多
果面粗細：細
果均長 (cm)：1.6
果均重 (g)：2.7
心室數：2、3
果面條溝：淺
種子顏色：淺黃色
成熟果色：橘紅色
著果集中性：中、上位
著果性：多
果形（橫切面）：圓形
果尖果形：尖
果面性狀：微皺
果梗長 (cm)：2.7
果均寬 (cm)：0.9
果肉厚 (mm)（果實最寬處）：1.5
果實辣味：中辣
果皮質：硬
播種至果實成熟日數：約 245 天
(50% 植株有成熟果)

品種代碼：00A05054

1. 株型

植株生長習性：中間型　　分枝性：中

莖色：紫綠混合色　　節色：紫色

2. 葉片

葉形：卵形　　葉色：綠色

葉均長（cm）：4.3　　葉均寬（cm）：3.1

3. 花

花色：綠白色　　花朵平均直徑（cm）：1.3

花藥色：紫色　　花萼形狀：張開

雄不稔性：無　　自交不親合：無

每葉腋花梗數：1、2　　播種至開花日數：約 170 天（50% 植株第 2 花節開花）

4. 果實

未成熟果色：綠色　　成熟果色：紅色

果姿：向下　　著果集中性：中位

每果位著果數：1、2 果　　著果性：少

果形（縱切面）：方形、三角形　　果形（橫切面）：圓形

花梗連接處果形：平　　果尖果形：鈍

果面光澤：少　　果面性狀：微皺

果面粗細：中　　果梗長（cm）：2.4

果均長（cm）：1.2　　果均寬（cm）：0.9

果均重（g）：0.4　　果肉厚（mm）（果實最寬處）：0.5

心室數：3　　果實辣味：中辣

果面條溝：淺　　果皮質：軟

種子顏色：淺黃色　　播種至果實成熟日數：約 240 天（50% 植株有成熟果）

Pepper Illustrations

品種代碼：00A04738

1. 株型

植株生長習性：直立型

分枝性：強

莖色：紫綠混合

節色：紫綠混合

2. 葉片

葉形：卵形

葉色：綠色

葉均長 (cm)：8.8

葉均寬 (cm)：5.1

3. 花

花色：白色

花朵平均直徑 (cm)：1.8

花藥色：紫色

花萼形狀：張開

雄不稔性：無

自交不親合：無

每葉腋花梗數：1~3

播種至開花日數：約 75 天
(50% 植株第 2 花節開花)

4. 果實

未成熟果色：綠色

成熟果色：黃色

果姿：向下

著果集中性：中位

每果位著果數：1 果

著果性：少

果形(縱切面)：角形

果形(橫切面)：四邊形

花梗連接處果形：平

果尖果形：尖、鈍

果面光澤：中

果面性狀：微皺

果面粗細：細

果梗長 (cm)：3.9

果均長 (cm)：6.0

果均寬 (cm)：1.8

果均重 (g)：7.5

果肉厚 (mm)(果實最寬處)：1

心室數：4

果實辣味：強辣

果面條溝：淺

果皮質：硬

種子顏色：淺黃色

播種至果實成熟日數：約 180 天
(50% 植株有成熟果)

番椒 種原圖說

品種代碼：05A01221

1. 株型

植株生長習性：中間型
莖色：綠色
分枝性：中
節色：紫綠混合色

2. 葉片

葉形：卵形
葉均長 (cm)：11.5
葉色：濃綠色
葉均寬 (cm)：5.9

3. 花

花色：白色
花藥色：淺藍色
雄不稔性：無
每葉腋花梗數：1
花朵平均直徑 (cm)：2.7
花萼形狀：張開
自交不親合：無
播種至開花日數：約 100 天
(50% 植株第 2 花節開花)

4. 果實

未成熟果色：綠色
果姿：向下
每果位著果數：1 果
果形（縱切面）：角形
花梗連接處果形：平
果面光澤：多
果面粗細：細
果均長 (cm)：26.0
果均重 (g)：147.8
心室數：3
果面條溝：淺
種子顏色：淺黃色
成熟果色：紅色
著果集中性：中、下位
著果性：豐多
果形（橫切面）：三角形
果尖果形：尖
果面性狀：微皺
果梗長 (cm)：4.9
果均寬 (cm)：5.7
果肉厚 (mm)（果實最寬處）：5
果實辣味：不辣
果皮質：微軟
播種至果實成熟日數：約 145 天
(50% 植株有成熟果)

Pepper Illustrations

品種代碼：97A03291

1. 株型
植株生長習性：中間型
分枝性：強
莖色：紫綠混合色
節色：紫綠混合色

2. 葉片
葉形：卵形
葉色：綠色
葉均長 (cm)：10.4
葉均寬 (cm)：6.1

3. 花
花色：綠色
花朵平均直徑 (cm)：2.2
花藥色：紫色
花萼形狀：張開
雄不稔性：無
自交不親合：無
每葉腋花梗數：1、2
播種至開花日數：約 100 天 (50% 植株第 2 花節開花)

4. 果實
未成熟果色：綠色
成熟果色：黃色
果姿：向下
著果集中性：下位
每果位著果數：1 果
著果性：中
果形（縱切面）：角形
果形（橫切面）：圓形
花梗連接處果形：平
果尖果形：尖
果面光澤：多
果面性狀：極皺
果面粗細：細
果梗長 (cm)：4.3
果均長 (cm)：14.2
果均寬 (cm)：2.5
果均重 (g)：19.6
果肉厚 (mm)(果實最寬處)：1.5
心室數：3~5
果實辣味：微辣
果面條溝：深
果皮質：硬
種子顏色：淺黃色
播種至果實成熟日數：約 150 天 (50% 植株有成熟果)

番椒 種原圖說

品種代碼：00A05051

1. 株型

植株生長習性：中間型

莖色：綠色

分枝性：強

節色：綠色

2. 葉片

葉形：批針形

葉均長（cm）：8.9

葉色：綠色

葉均寬（cm）：3.6

3. 花

花色：白色

花藥色：淺藍色

雄不稔性：無

每葉腋花梗數：1

花朵平均直徑（cm）：3.0

花萼形狀：緊繞

自交不親合：無

播種至開花日數：約 65 天
（50% 植株第 2 花節開花）

4. 果實

未成熟果色：綠色

果姿：向下

每果位著果數：1 果

果形（縱切面）：長方形

花梗連接處果形：平

果面光澤：中

果面粗細：中

果均長（cm）：15.0

果均重（g）：35.5

心室數：3、4

果面條溝：深

種子顏色：淺黃色

成熟果色：褐色

著果集中性：下位

著果性：豐多

果形（橫切面）：三角形、四邊形

果尖果形：鈍

果面性狀：極皺

果梗長（cm）：5.2

果均寬（cm）：2.8

果肉厚（mm）（果實最寬處）：3

果實辣味：中辣

果皮質：硬

播種至果實成熟日數：約 165 天
（50% 植株有成熟果）

Pepper Illustrations

品種代碼：00A05035

1. 株型

植株生長習性：直立型　分枝性：強

莖色：綠色　節色：綠色

2. 葉片

葉形：卵形　葉色：綠色

葉均長 (cm)：10.6　葉均寬 (cm)：6.8

3. 花

花色：綠白色　花朵平均直徑 (cm)：1.8

花藥色：紫色　花萼形狀：張開

雄不稔性：無　自交不親合：無

每葉腋花梗數：1~3　播種至開花日數：約 100 天 (50% 植株第 2 花節開花)

4. 果實

未成熟果色：綠色　成熟果色：褐色

果姿：向下　著果集中性：下位

每果位著果數：1 果　著果性：少

果形（縱切面）：細長三角形　果形（橫切面）：圓形

花梗連接處果形：平　果尖果形：尖

果面光澤：中　果面性狀：微皺

果面粗細：中　果梗長 (cm)：4.8

果均長 (cm)：14.9　果均寬 (cm)：2.3

果均重 (g)：26.4　果肉厚 (mm)（果實最寬處）：2

心室數：4　果實辣味：中辣

果面條溝：淺　果皮質：硬

種子顏色：淡黃色　播種至果實成熟日數：約 180 天 (50% 植株有成熟果)

番椒 種原圖說
Pepper Illustrations

番椒種原圖說 = Pepper illustrations/
溫英杰、陳芝芸 —— 行政院農業委員會農業試驗所
作物種原組，民 101.11
112 面，15 × 21 公分（菊 16 開）

發行人：陳駿季
作　者　：溫英杰、陳芝芸
攝　影　：胡瑞興、陳芝芸
調　查　：陳芝芸、胡瑞興、李長晏、陳家盈、許益誌
出版者：行政院農業委員會農業試驗所
地址：413 台中市霧峰區萬豐里中正路 189 號
電話：(04)2330-2301
網址：http://www.tari.gov.tw/taric/
印刷：峰林實業有限公司
出版日期：101 年 12 月
定價：150 元
ISBN：978-986-03-5296-2
GPN：1010103431
展售處：五南文化廣場　國家書店

番椒 種原圖說
Pepper Illustrations

行政院農業委員會農業試驗所
TAIWAN AGRICULTURAL RESEARCH INSTITUTE
地址：413 台中市霧峰區萬豐里中正路189號
電話：(04)2330-2301　傳真：(04)23338162

9 789860 352962